大気排出量推移 (kg / 年) (1/7)

43.熊本県

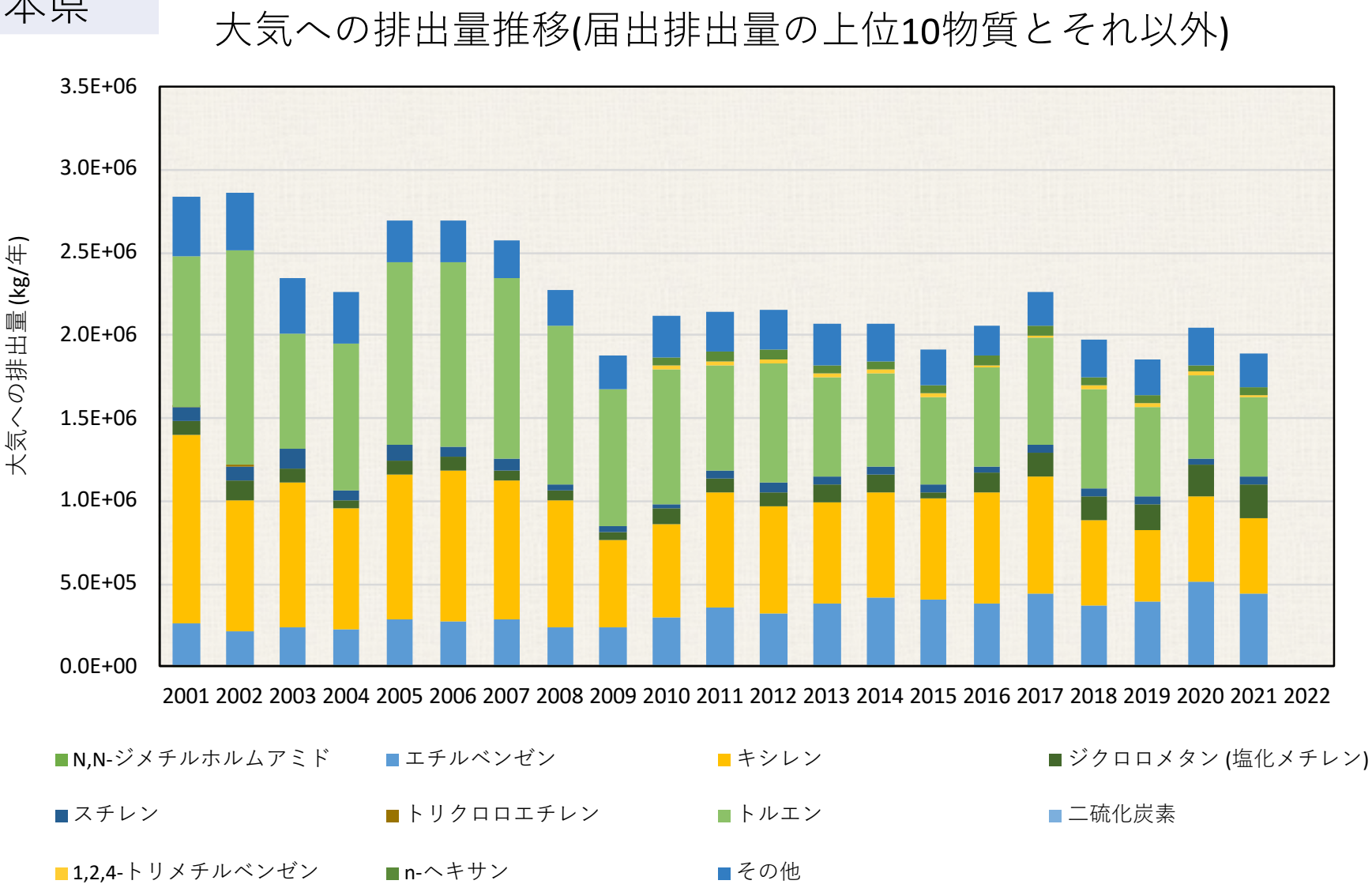

各年度の排出量は、環境省PRTRインフォメーション広場公開の“都道府県別の届出排出量・移動量” を使用しました。大気への排出量の大きい対象物質を単独で示し、それ以外はその他に集約して図示しました。

著作権：エコケミストリー研究会/（有）環境資源システム総合研究所

大気排出量推移 (kg / 年) (2/7)

43.熊本県

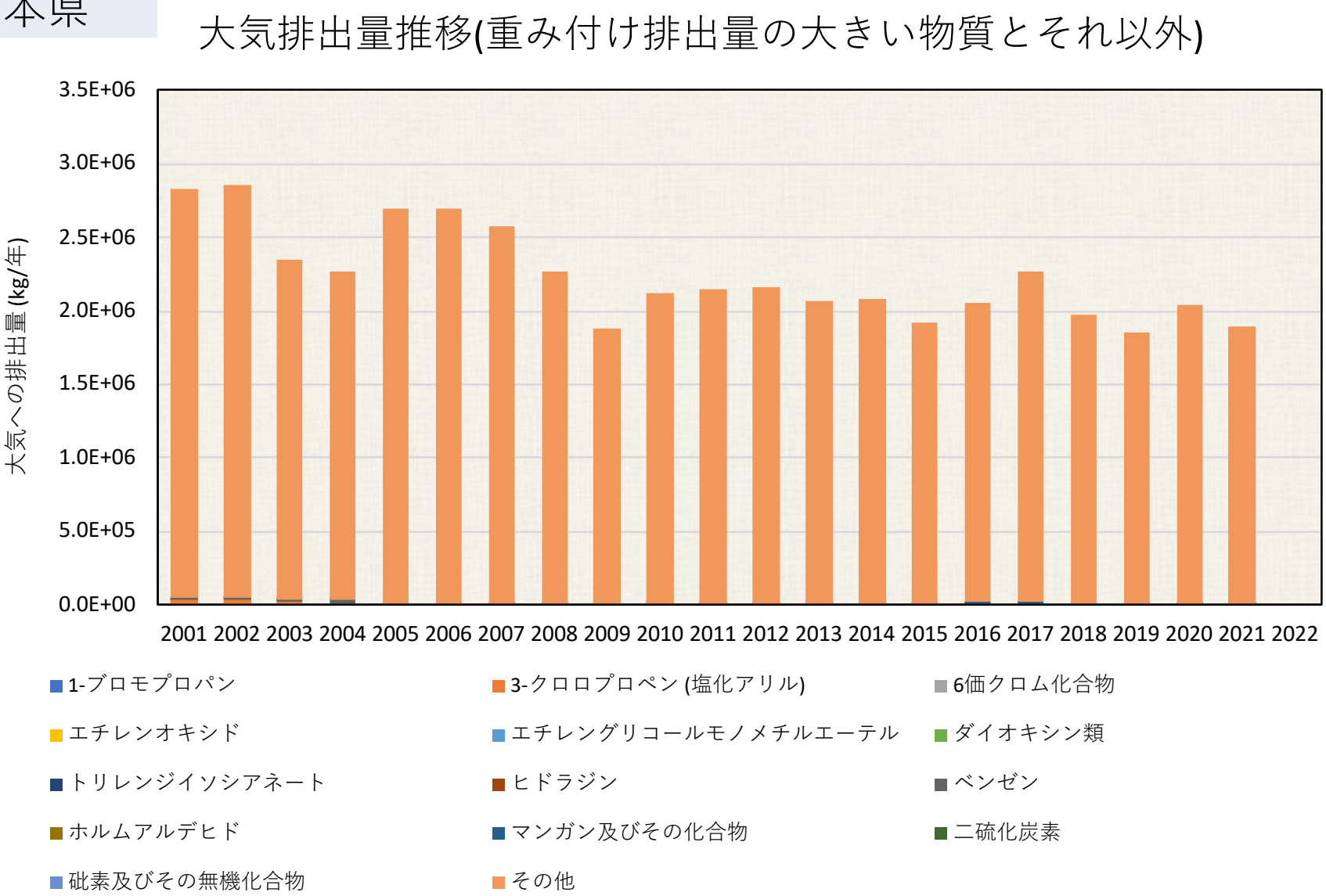

各年度の排出量は、環境省PRTRインフォメーション広場公開の“都道府県別の届出排出量・移動量” を使用しました。大気毒性重み付け排出量の大きい対象物質を単独で示し、それ以外はその他に集約して図示しました。

著作権：エコケミストリー研究会/（有）環境資源システム総合研究所

大気排出量推移 (kg / 年) (3/7)

43.熊本県

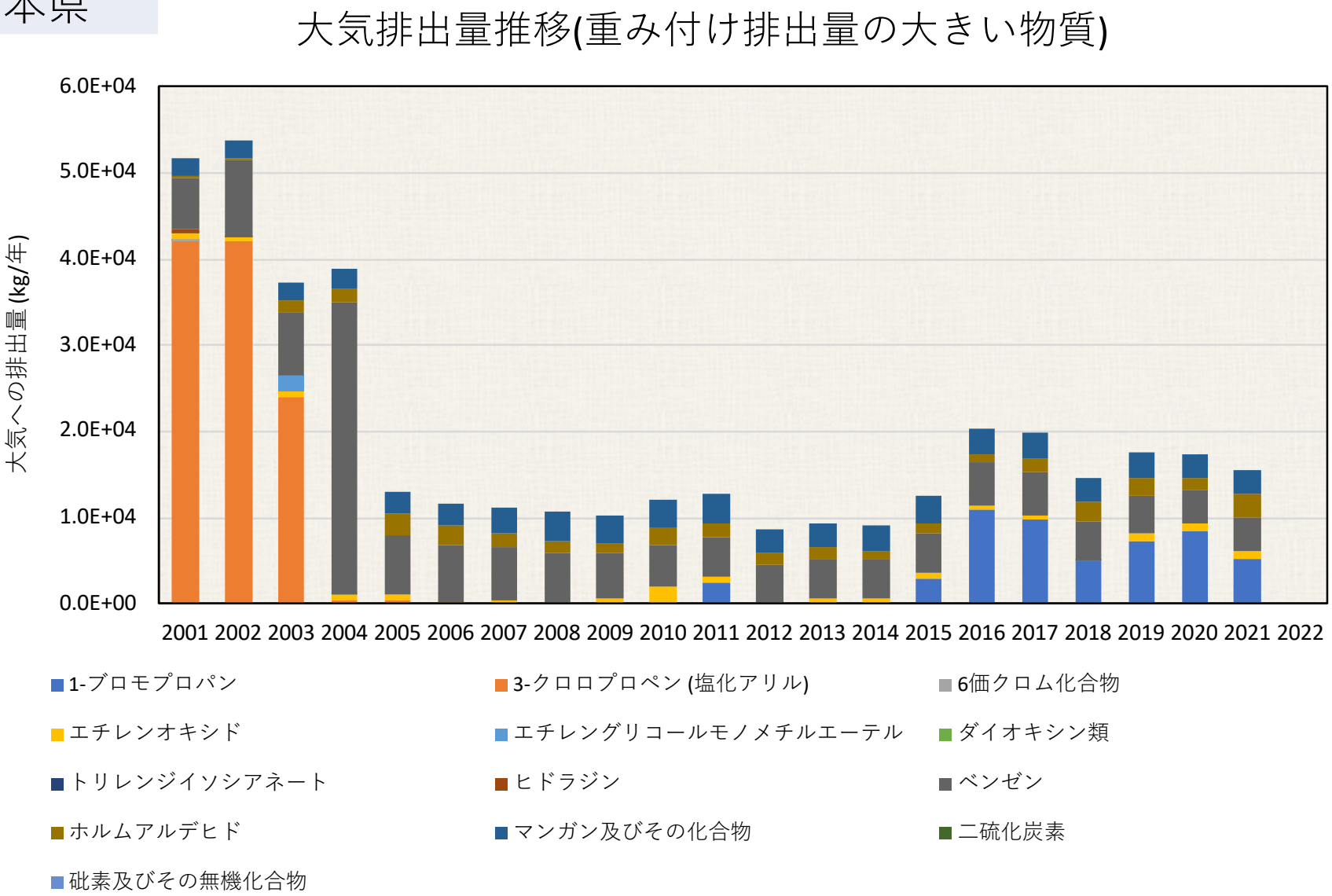

各年度の排出量は、環境省PRTRインフォメーション広場公開の“都道府県別の届出排出量・移動量” を使用しました。大気毒性重み付け排出量の大きい対象物質を単独で示し、それ以外はその他に集約して図示しました。

著作権：エコケミストリー研究会/（有）環境資源システム総合研究所

大気排出量推移 (kg / 年) (4/7)

43.熊本県

1-ブロモプロパン

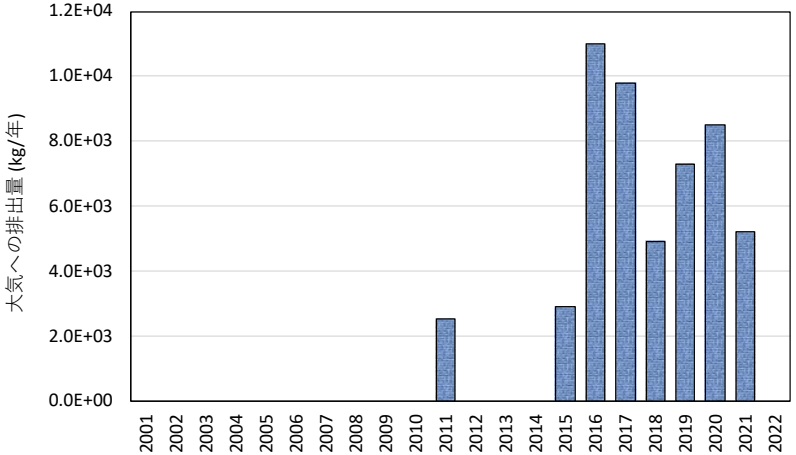

3-クロロプロペン (塩化アリル)

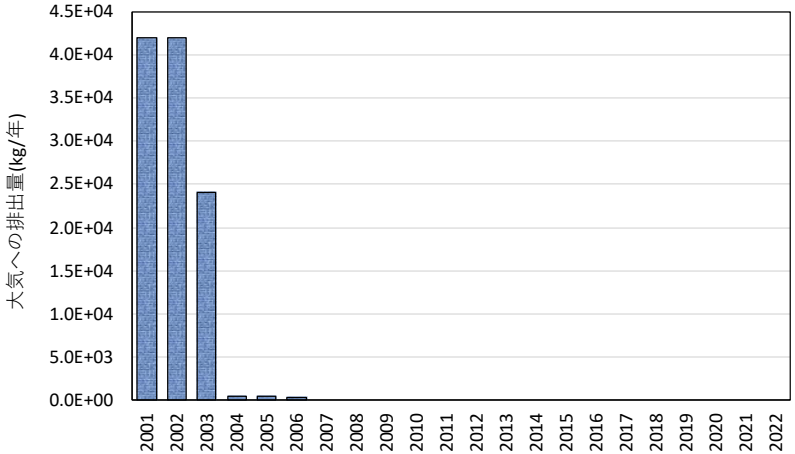

6価クロム化合物

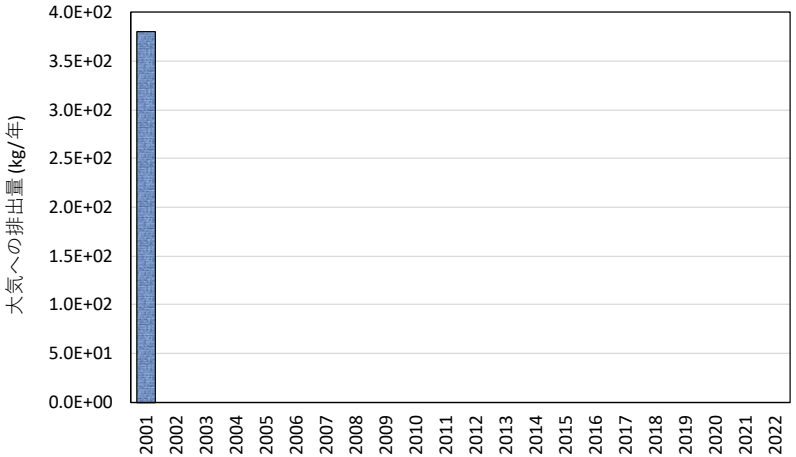

エチレンオキシド

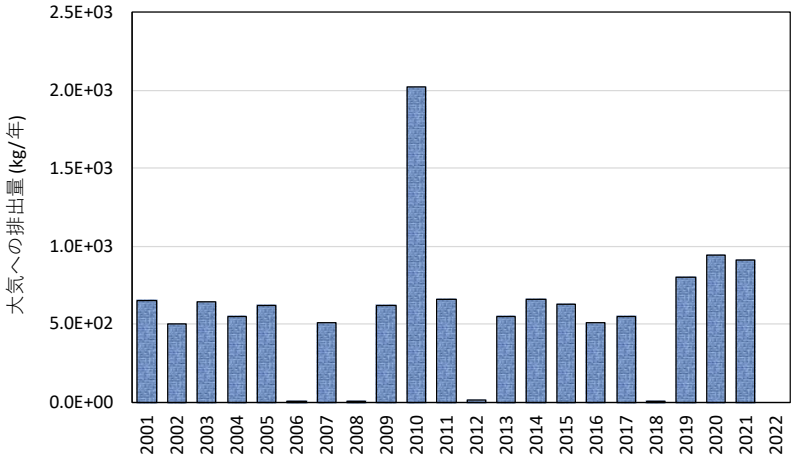

各年度の排出量は、環境省PRTRインフォメーション広場公開の“都道府県別の届出排出量・移動量” を使用しました。大気毒性重み付け排出量の大きい対象物質を単独で示し、それ以外はその他に集約して図示しました。

著作権：エコケミストリー研究会/（有）環境資源システム総合研究所

大気排出量推移 (kg / 年) (5/7)

43.熊本県

エチレングリコールモノメチルエーテル

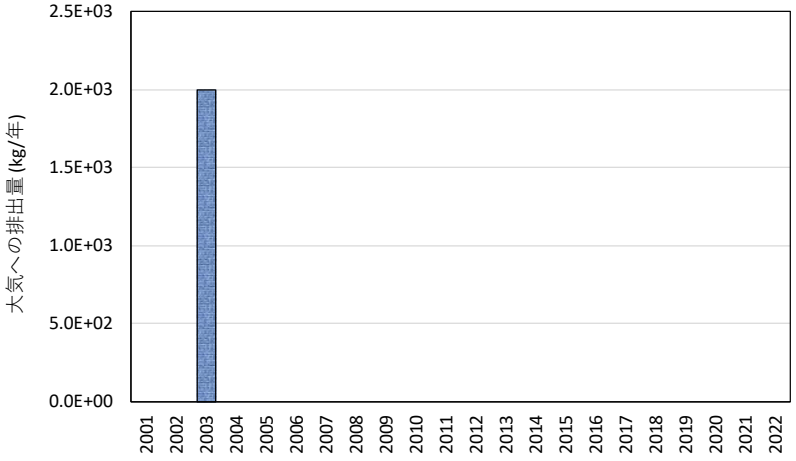

ダイオキシン類

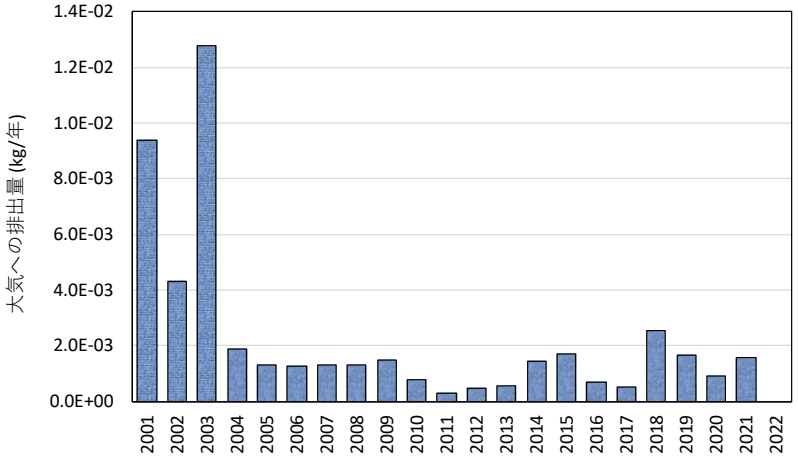

トリレンジイソシアネート

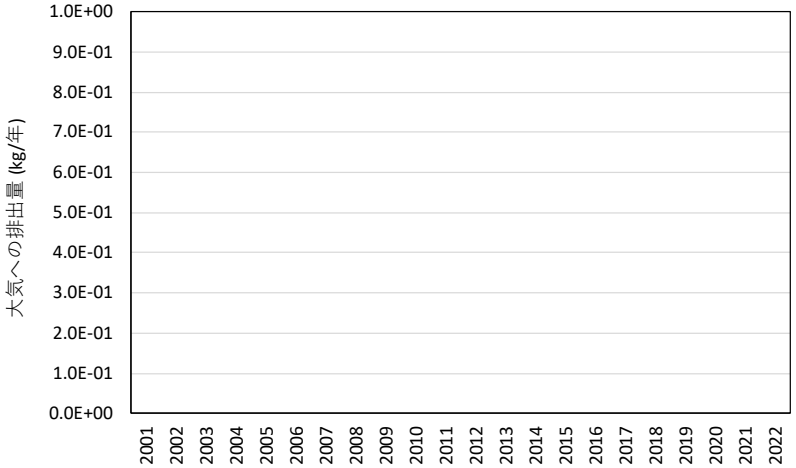

ヒドラジン

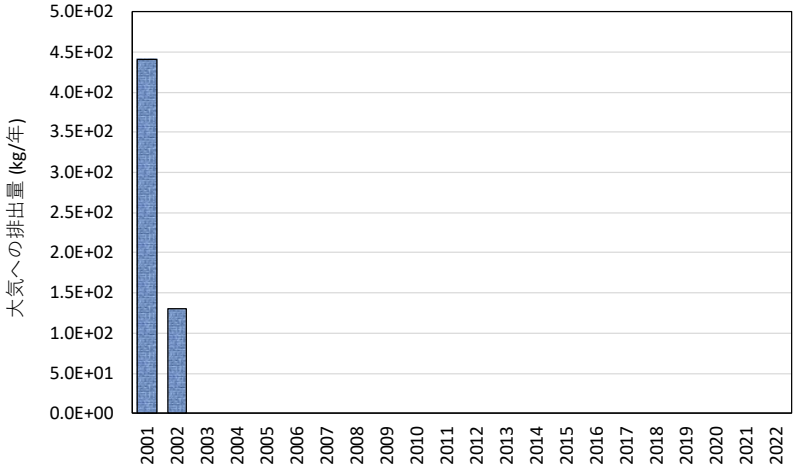

各年度の排出量は、環境省PRTRインフォメーション広場公開の“都道府県別の届出排出量・移動量” を使用しました。大気毒性重み付け排出量の大きい対象物質を単独で示し、それ以外はその他に集約して図示しました。

著作権：エコケミストリー研究会/（有）環境資源システム総合研究所

大気排出量推移 (kg / 年) (6/7)

43.熊本県

ベンゼン

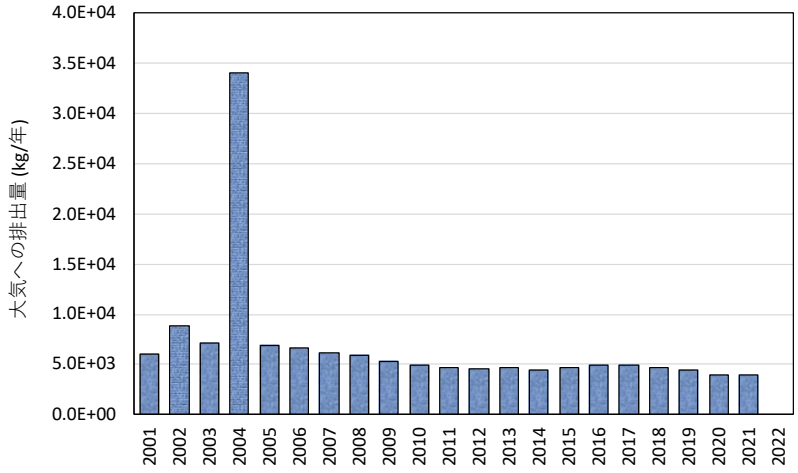

ホルムアルデヒド

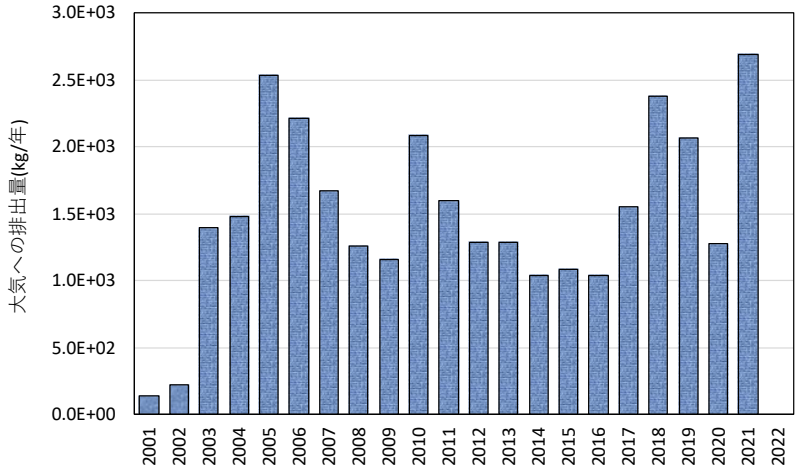

マンガン及びその化合物

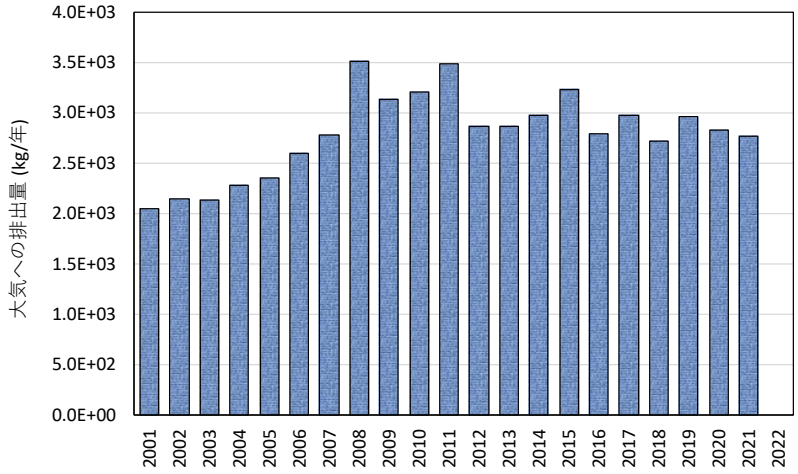

二硫化炭素

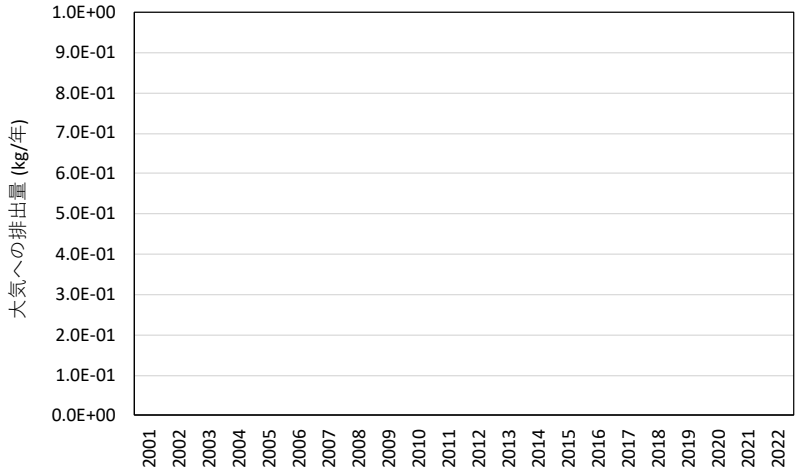

各年度の排出量は、環境省PRTRインフォメーション広場公開の“都道府県別の届出排出量・移動量” を使用しました。大気毒性重み付け排出量の大きい対象物質を単独で示し、それ以外はその他に集約して図示しました。

著作権：エコケミストリー研究会/（有）環境資源システム総合研究所

大気排出量推移 (kg / 年) (7/7)

43.熊本県

砒素及びその無機化合物

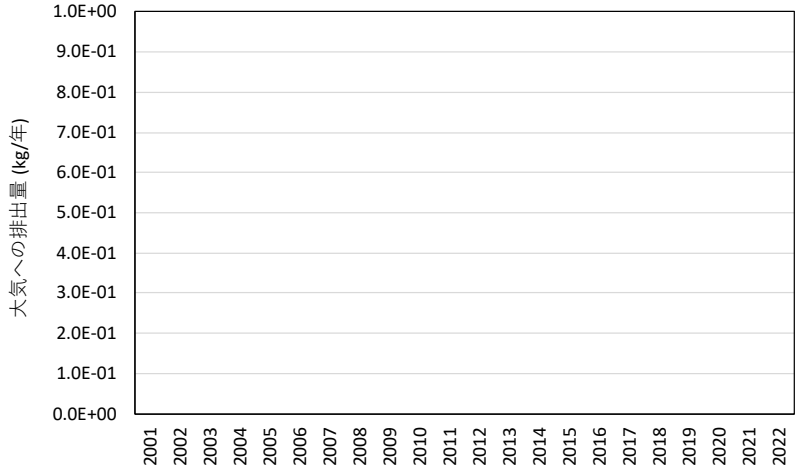

その他

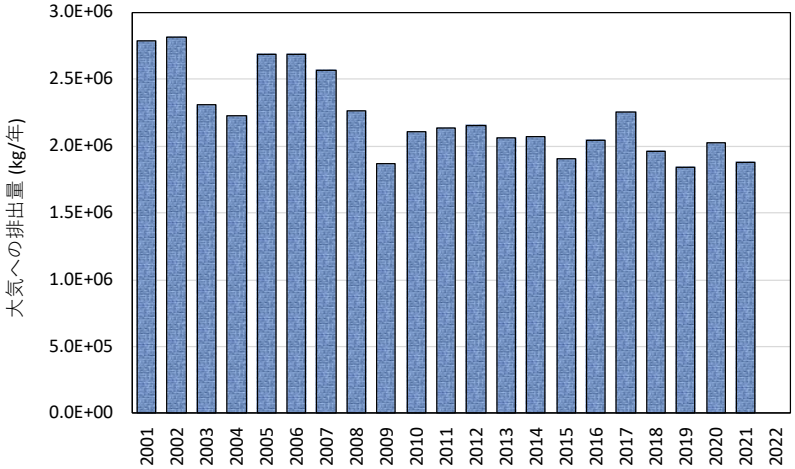

各年度の排出量は、環境省PRTRインフォメーション広場公開の“都道府県別の届出排出量・移動量” を使用しました。大気毒性重み付け排出量の大きい対象物質を単独で示し、それ以外はその他に集約して図示しました。

著作権：エコケミストリー研究会/（有）環境資源システム総合研究所