# 農薬使用量推移 (kg / 年) (1/4)

## 38.愛媛県

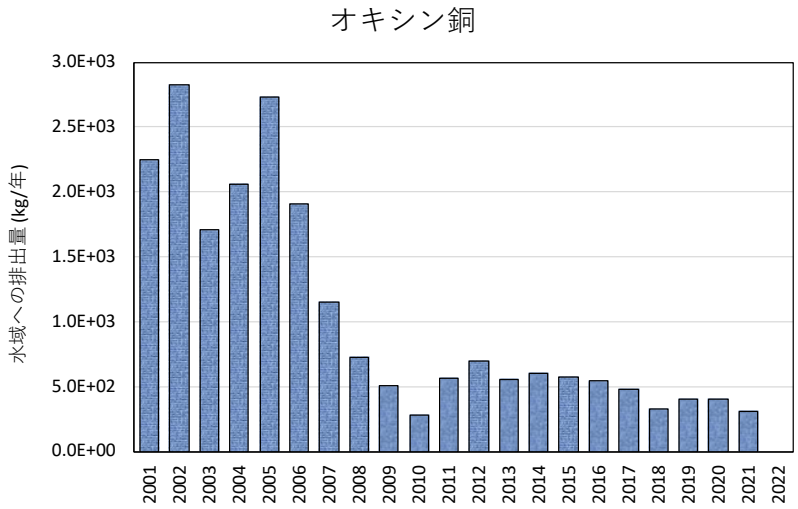


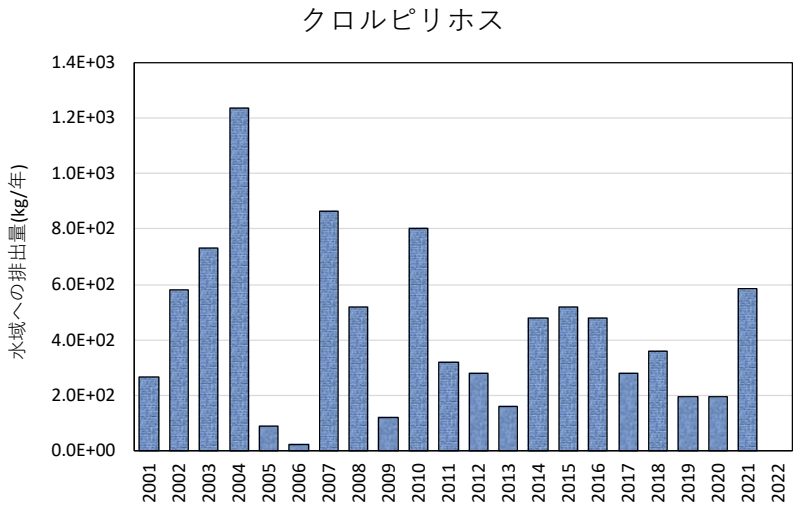


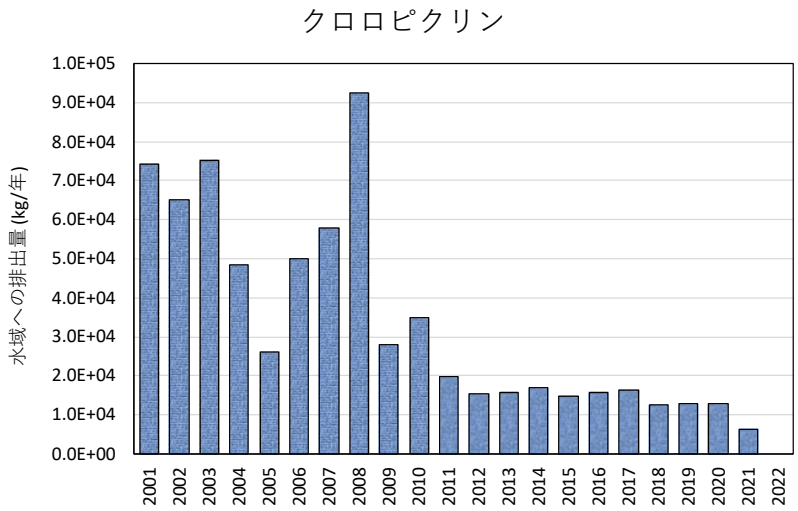


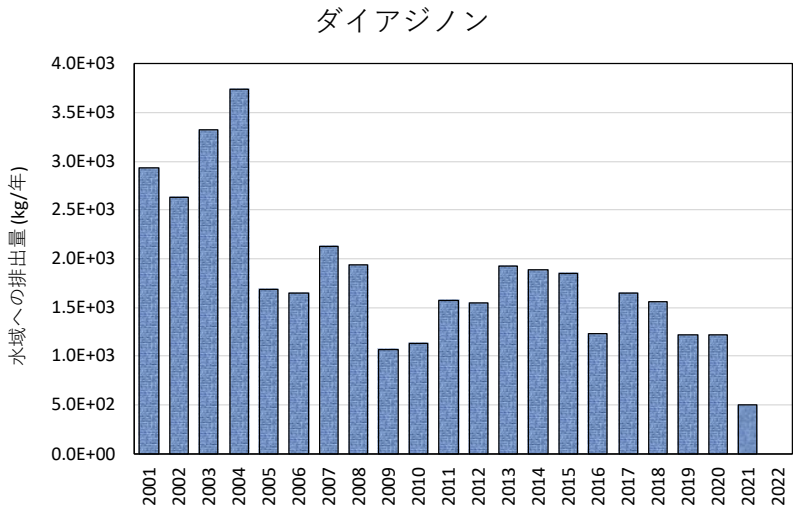


各年度の使用量は、令和5年4月時点の環境省PRTRインフォメーション広場公開の”農薬に係る適用対象別・対象物質別の届出外排出量推計結果”を使用しました。水生生物毒性重み付け使用量の大きい農薬を単独で示し、それ以外はその他に集約して図示しました。

著作権：エコケミストリー研究会/（有）環境資源システム総合研究所

# 農薬使用量推移 (kg / 年) (2/4)

## 38.愛媛県

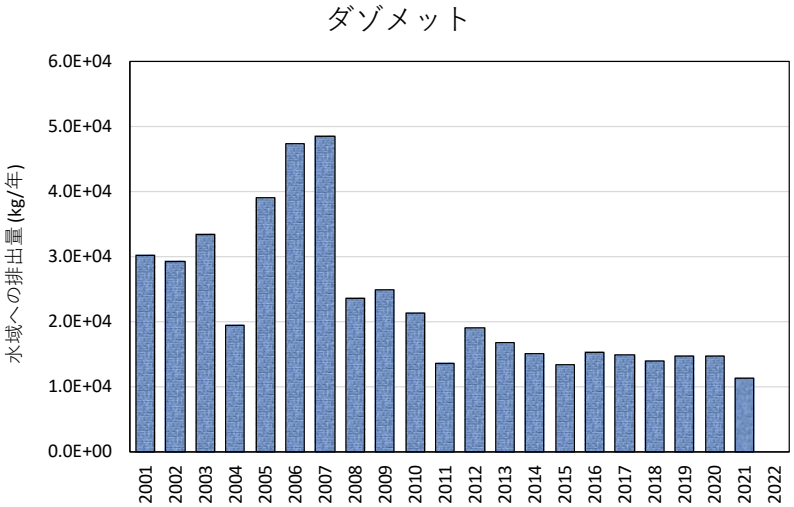


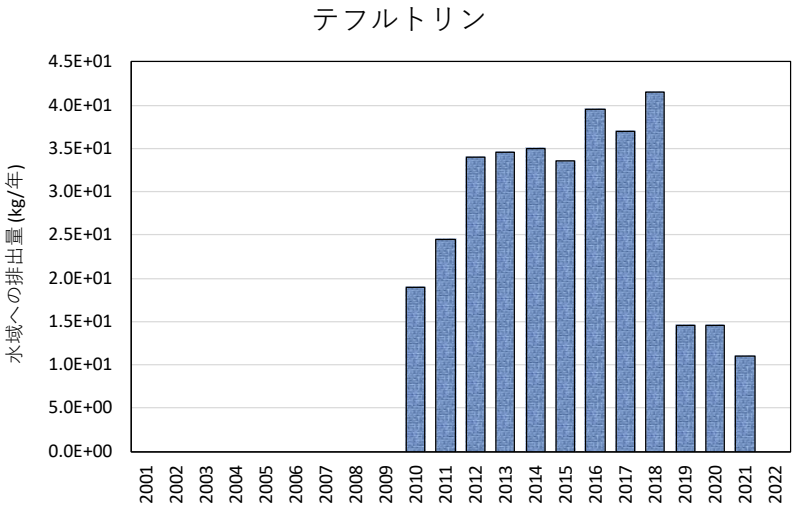


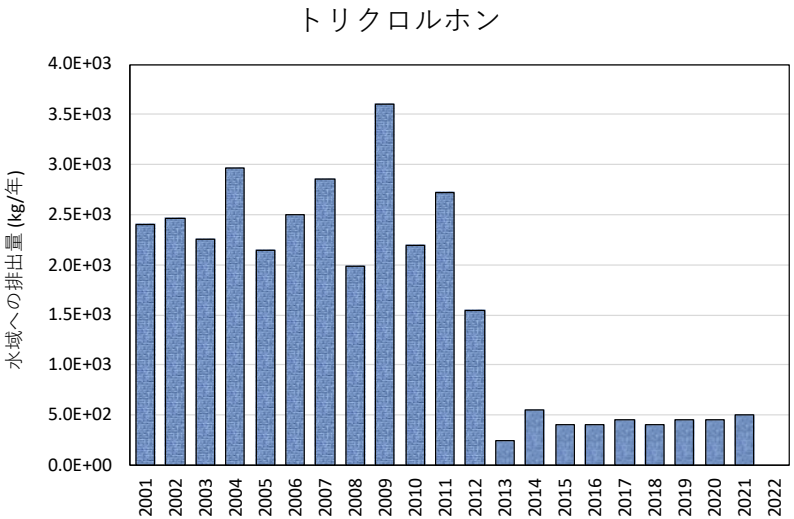


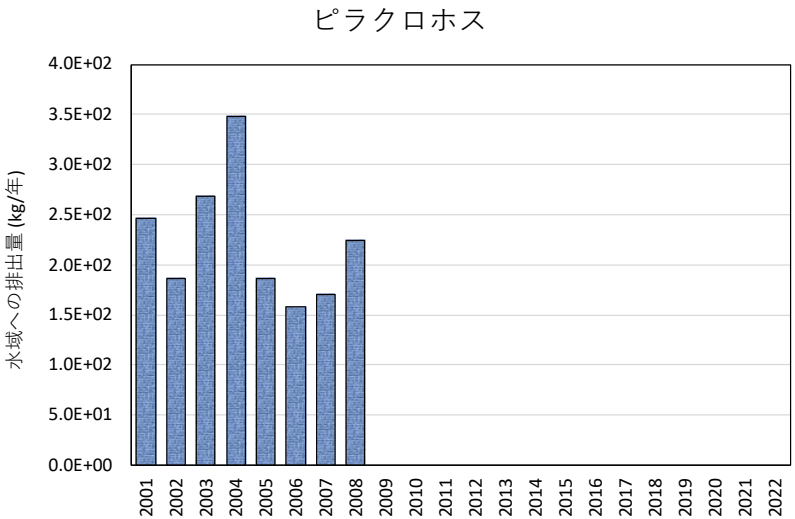


各年度の使用量は、令和5年4月時点の環境省PRTRインフォメーション広場公開の”農薬に係る適用対象別・対象物質別の届出外排出量推計結果”を使用しました。水生生物毒性重み付け使用量の大きい農薬を単独で示し、それ以外はその他に集約して図示しました。

著作権：エコケミストリー研究会/（有）環境資源システム総合研究所

# 農薬使用量推移 (kg / 年) (3/4)

## 38.愛媛県

ピリミホスメチル

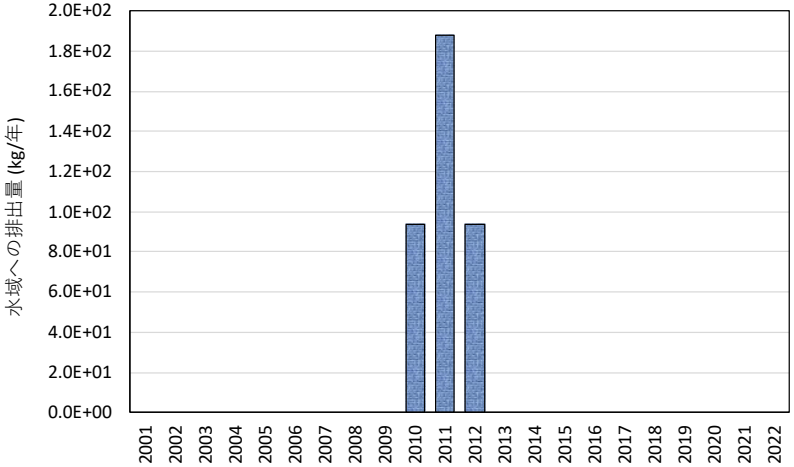


フェニトロチオン

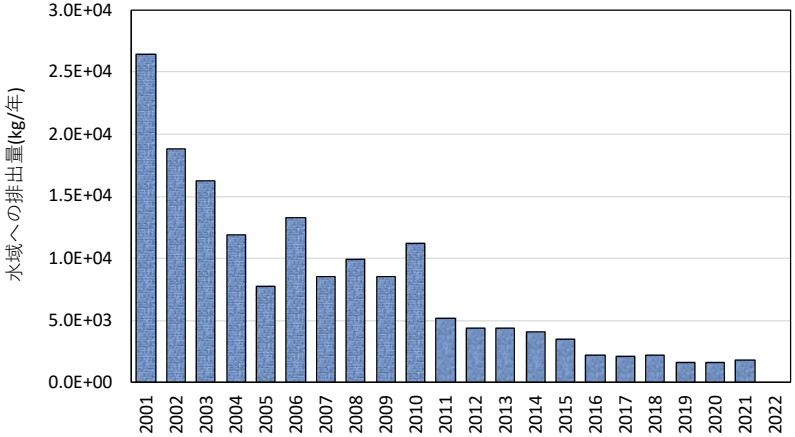


フェンチオン

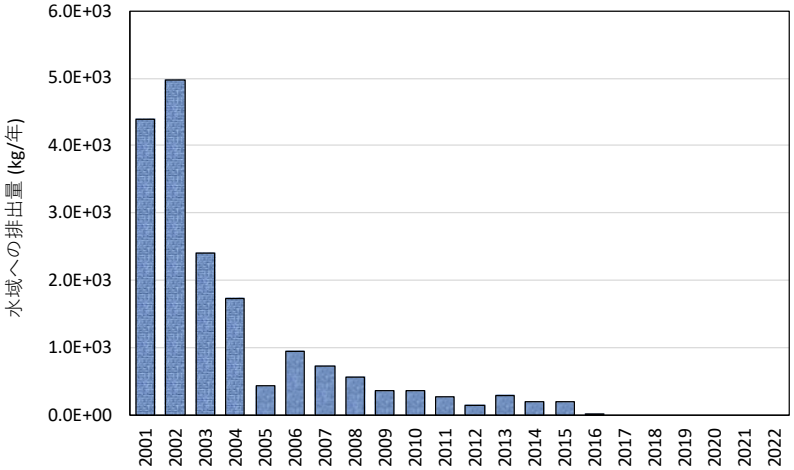


フェントエート

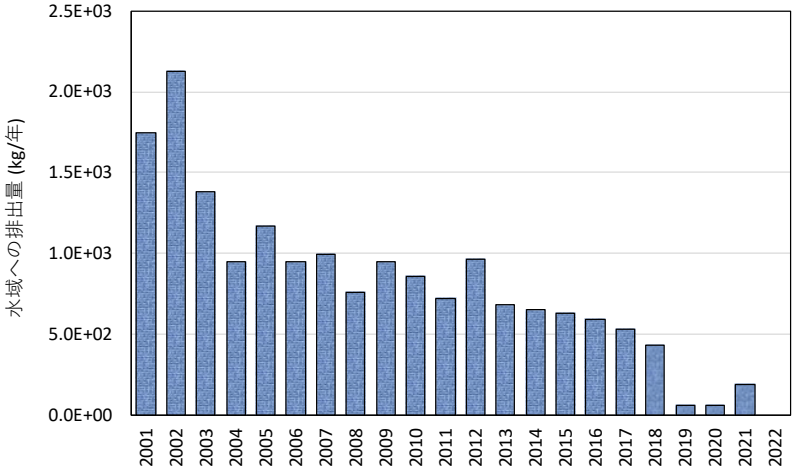


各年度の使用量は、令和5年4月時点の環境省PRTRインフォメーション広場公開の”農薬に係る適用対象別・対象物質別の届出外排出量推計結果”を使用しました。水生生物毒性重み付け使用量の大きい農薬を単独で示し、それ以外はその他に集約して図示しました。

著作権：エコケミストリー研究会/（有）環境資源システム総合研究所

# 農薬使用量推移 (kg / 年) (4/4)

## 38.愛媛県

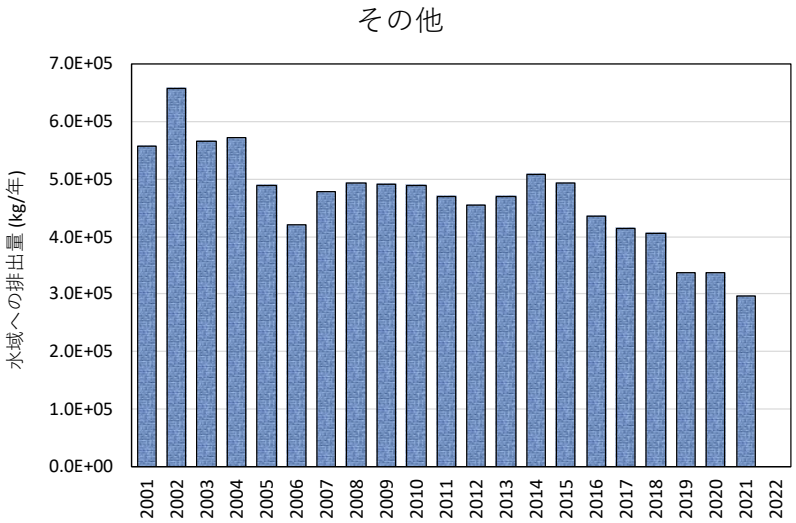


各年度の使用量は、令和5年4月時点の環境省PRTRインフォメーション広場公開の”農薬に係る適用対象別・対象物質別の届出外排出量推計結果”を使用しました。水生生物毒性重み付け使用量の大きい農薬を単独で示し、それ以外はその他に集約して図示しました。

著作権：エコケミストリー研究会/（有）環境資源システム総合研究所