水域への排出量推移 (kg / 年) (1/8)

28.兵庫県

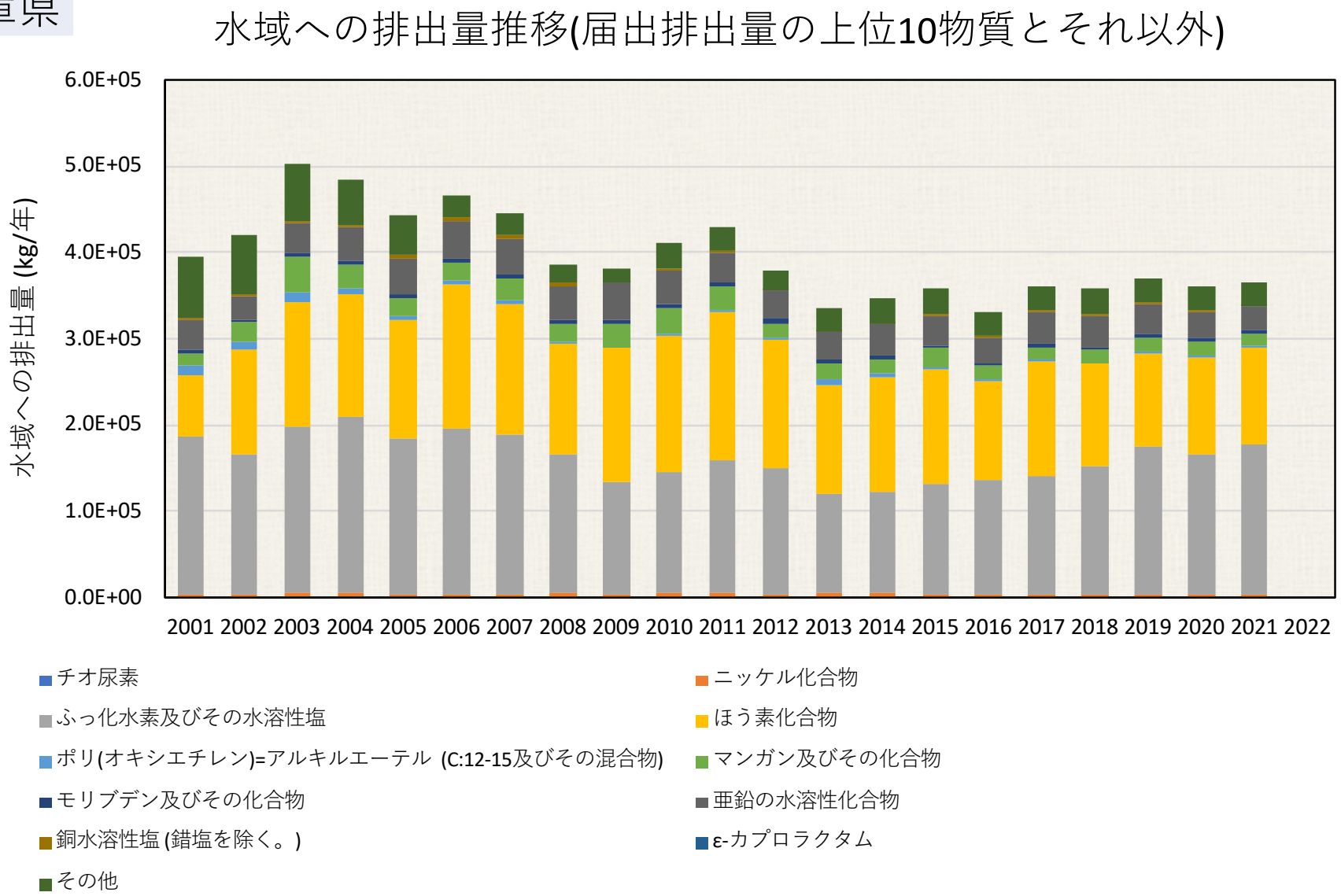

各年度の排出量は、環境省PRTRインフォメーション広場公開の“都道府県別の届出排出量・移動量” を使用しました。水域への排出量の大きい対象物質を単独で示し、それ以外はその他に集約して図示しました。

著作権：エコケミストリー研究会/（有）環境資源システム総合研究所

水域への排出量推移 (kg / 年) (2/8)

28.兵庫県

水域への排出量推移(ヒト重み付け排出量の大きい物質とそれ以外)

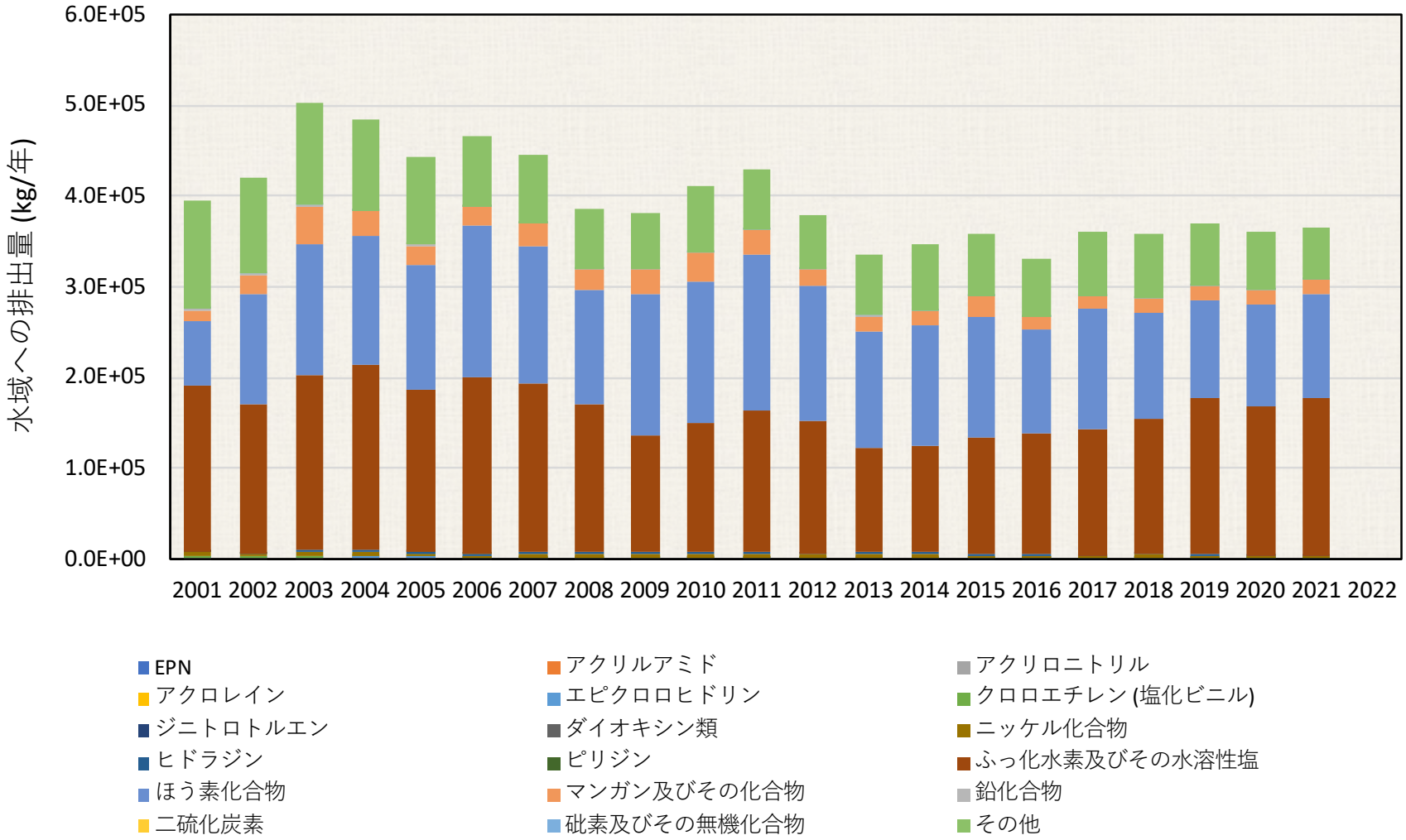

各年度の排出量は、環境省PRTRインフォメーション広場公開の“都道府県別の届出排出量・移動量” を使用しました。水域ヒト毒性重み付け排出量の大きい対象物質を単独で示し、それ以外はその他に集約して図示しました。

著作権：エコケミストリー研究会/（有）環境資源システム総合研究所

水域への排出量推移 (kg / 年) (3/8)

28.兵庫県

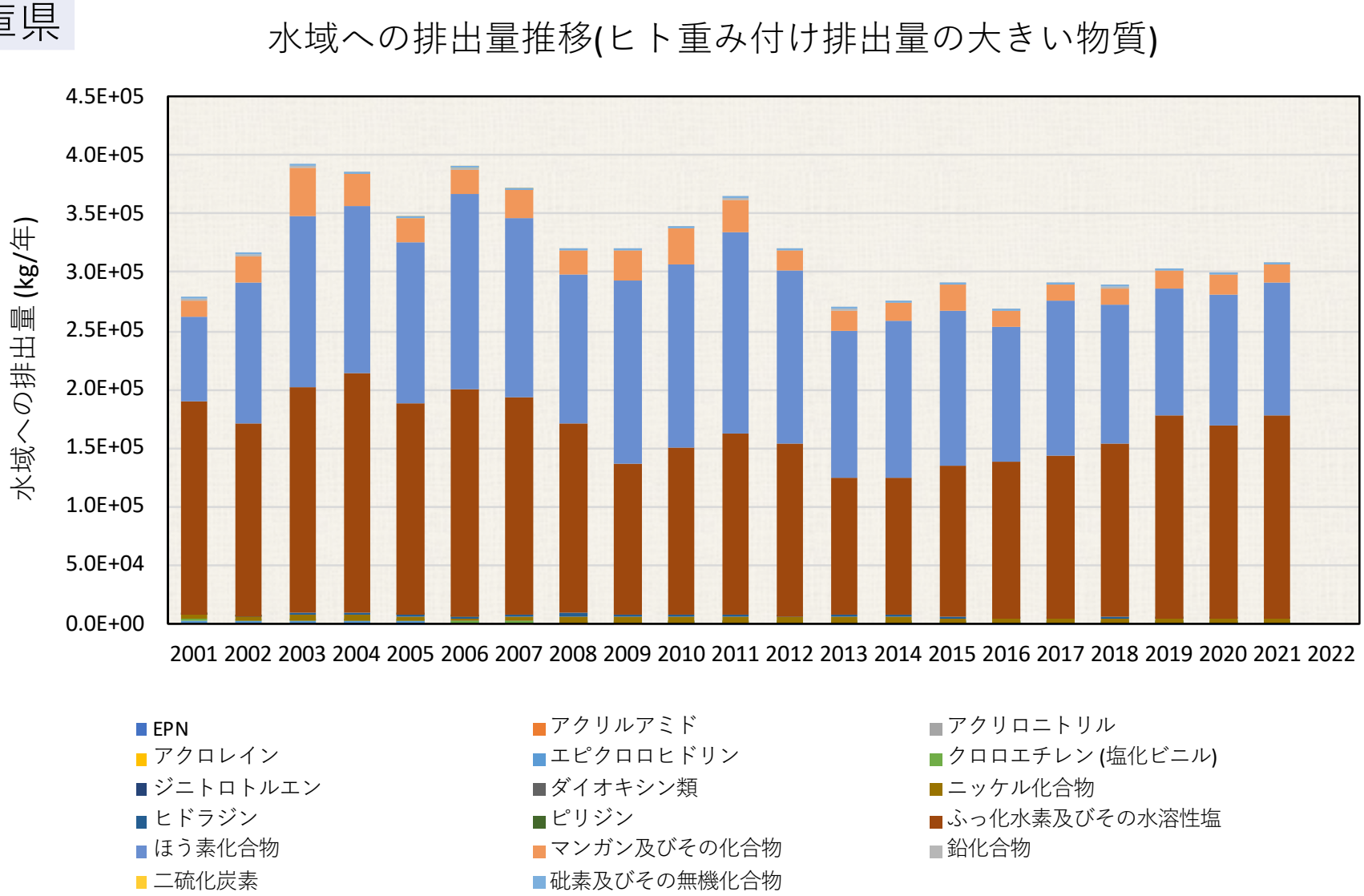

各年度の排出量は、環境省PRTRインフォメーション広場公開の“都道府県別の届出排出量・移動量” を使用しました。水域ヒト毒性重み付け排出量の大きい対象物質を単独で示し、それ以外はその他に集約して図示しました。

著作権：エコケミストリー研究会/（有）環境資源システム総合研究所

水域への排出量推移 (kg / 年) (4/8)

28.兵庫県

EPN

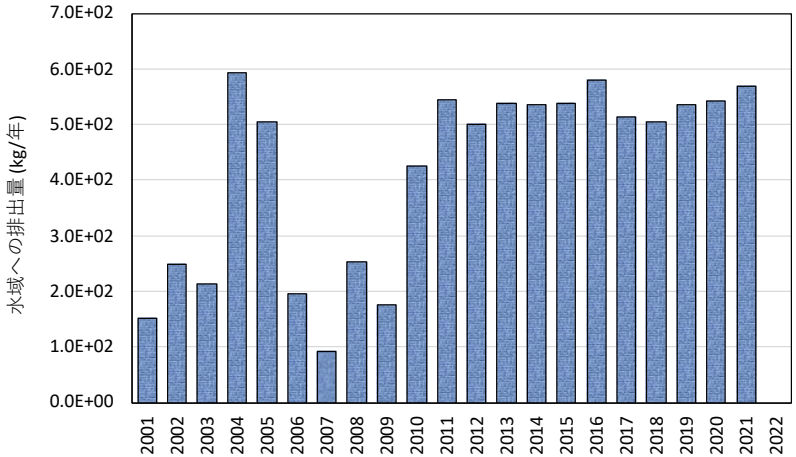

アクリルアミド

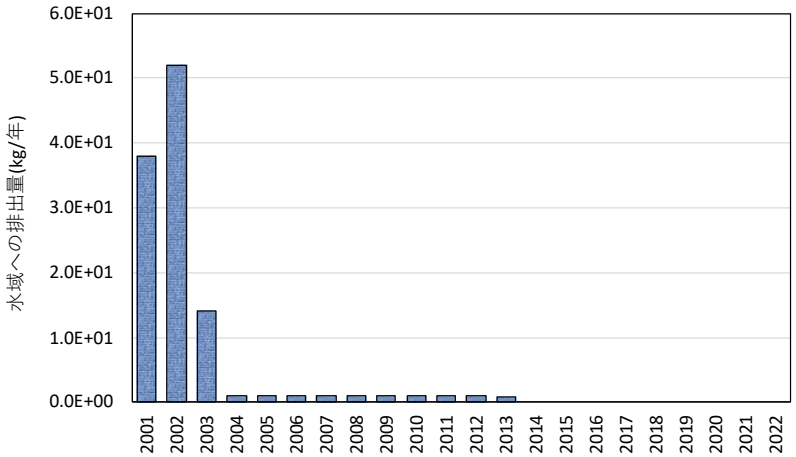

アクリロニトリル

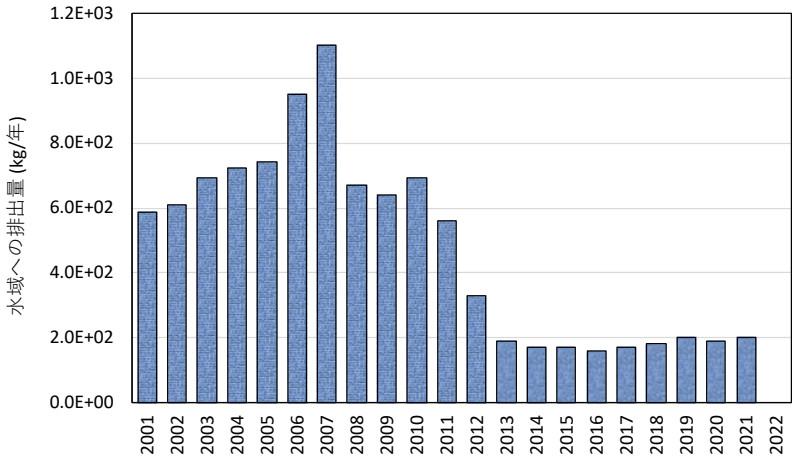

アクロレイン

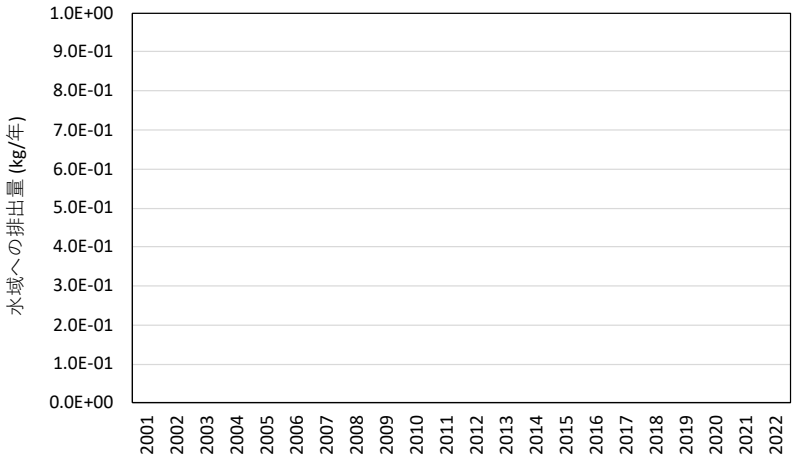

各年度の排出量は、環境省PRTRインフォメーション広場公開の“都道府県別の届出排出量・移動量” を使用しました。水域ヒト毒性重み付け排出量の大きい対象物質を単独で示し、それ以外はその他に集約して図示しました。

著作権：エコケミストリー研究会/（有）環境資源システム総合研究所

水域への排出量推移 (kg / 年) (5/8)

28.兵庫県

エピクロロヒドリン

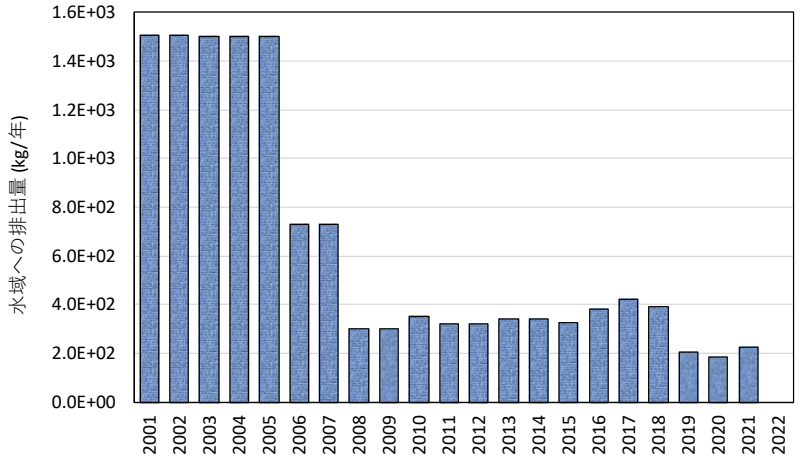

クロロエチレン (塩化ビニル)

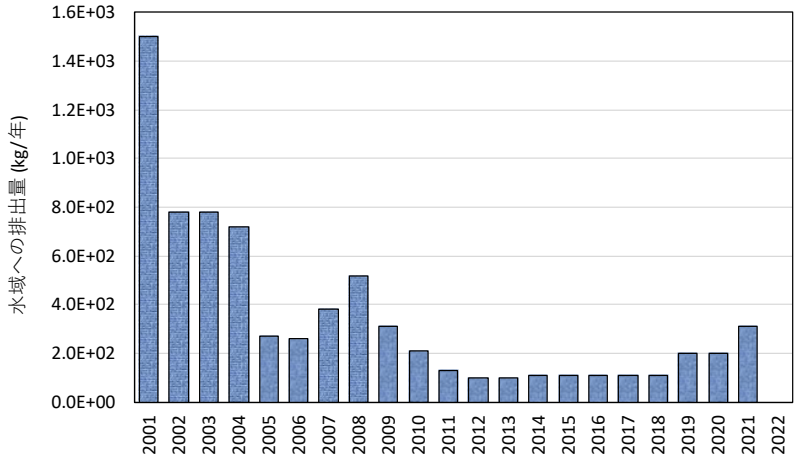

ジニトロトルエン

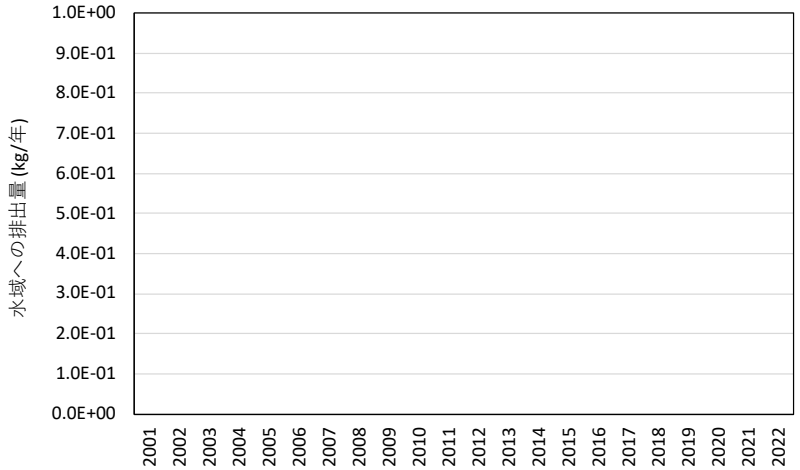

ダイオキシン類

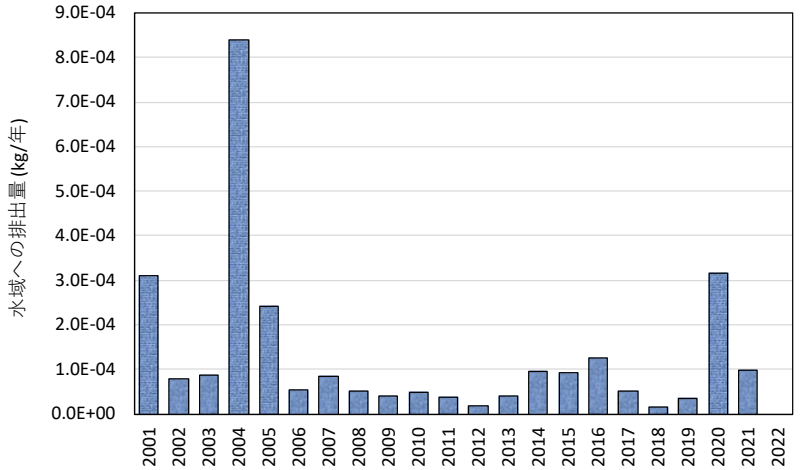

各年度の排出量は、環境省PRTRインフォメーション広場公開の“都道府県別の届出排出量・移動量” を使用しました。水域ヒト毒性重み付け排出量の大きい対象物質を単独で示し、それ以外はその他に集約して図示しました。

著作権：エコケミストリー研究会/（有）環境資源システム総合研究所

水域への排出量推移 (kg / 年) (6/8)

28.兵庫県

ニッケル化合物

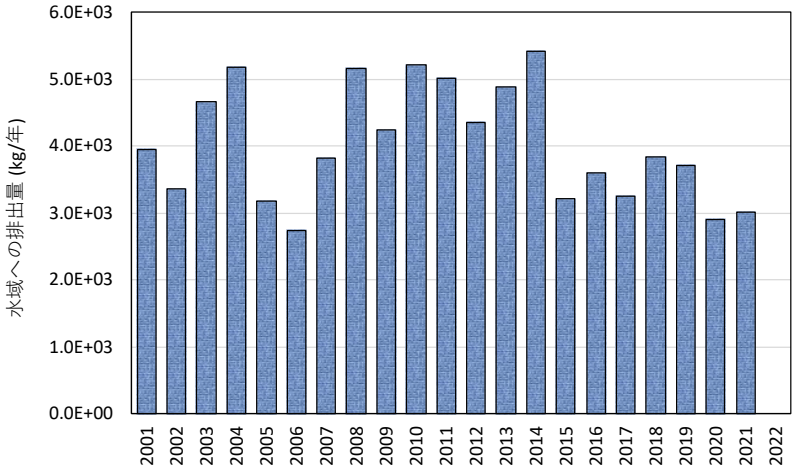

ヒドラジン

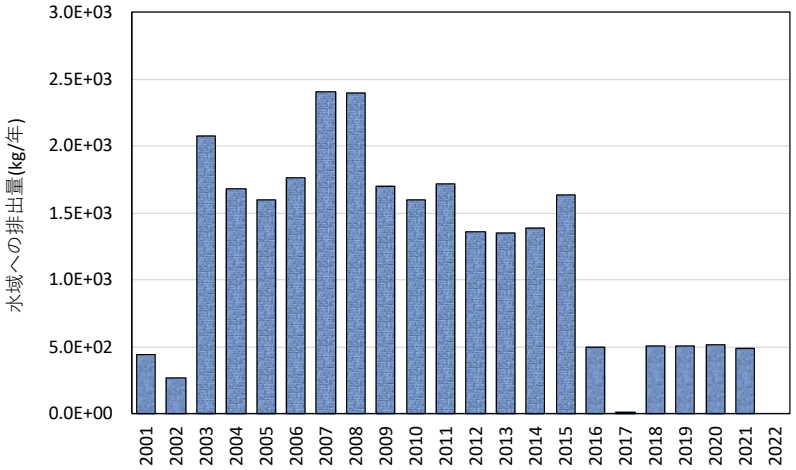

ピリジン

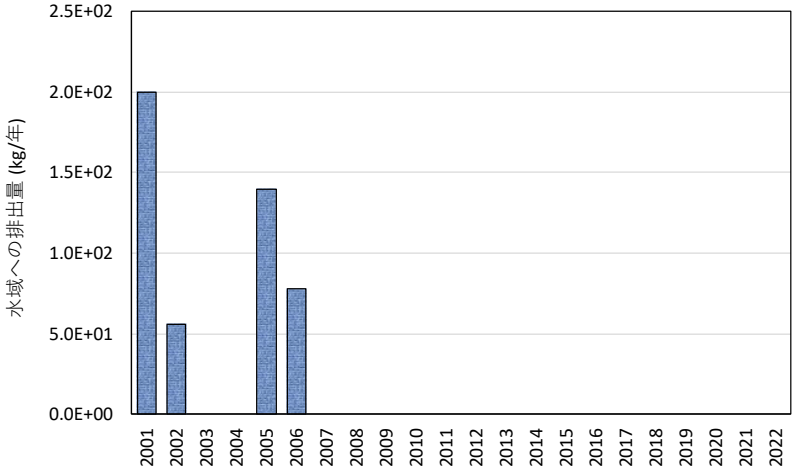

ふっ化水素及びその水溶性塩

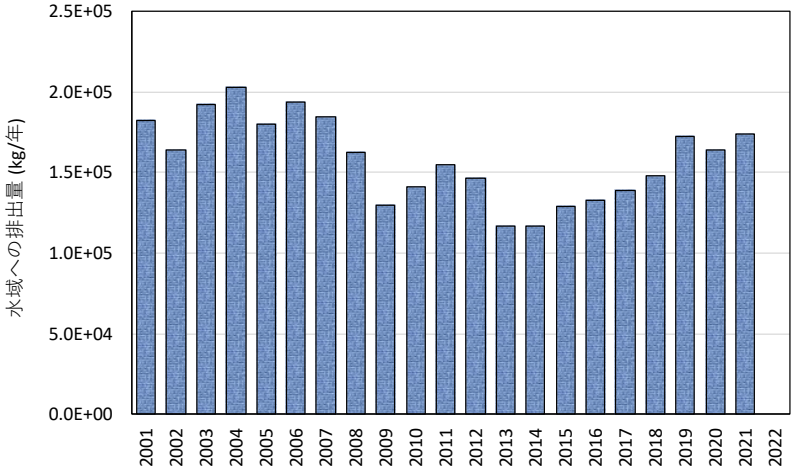

各年度の排出量は、環境省PRTRインフォメーション広場公開の“都道府県別の届出排出量・移動量” を使用しました。水域ヒト毒性重み付け排出量の大きい対象物質を単独で示し、それ以外はその他に集約して図示しました。

著作権：エコケミストリー研究会/（有）環境資源システム総合研究所

水域への排出量推移 (kg / 年) (7/8)

28.兵庫県

ほう素化合物

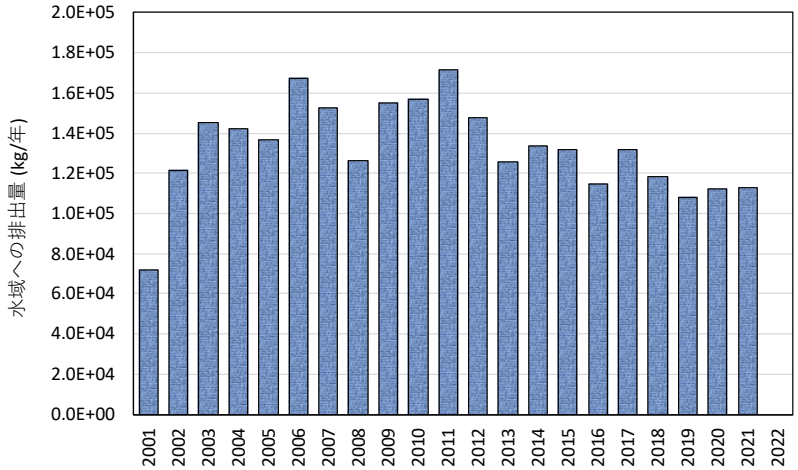

マンガン及びその化合物

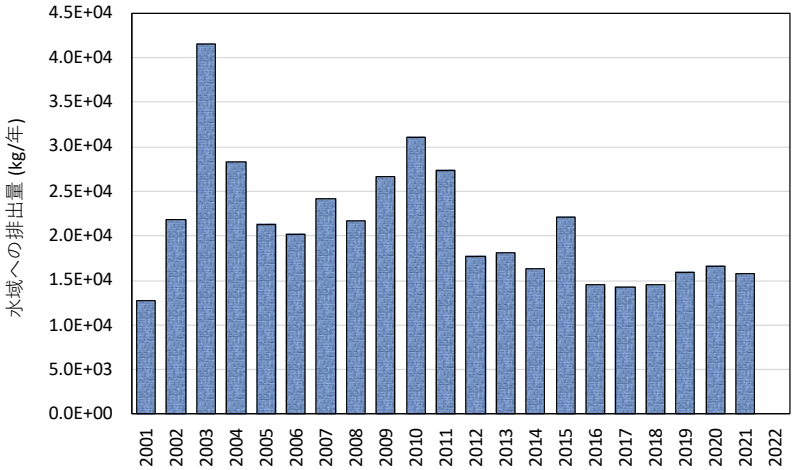

鉛化合物

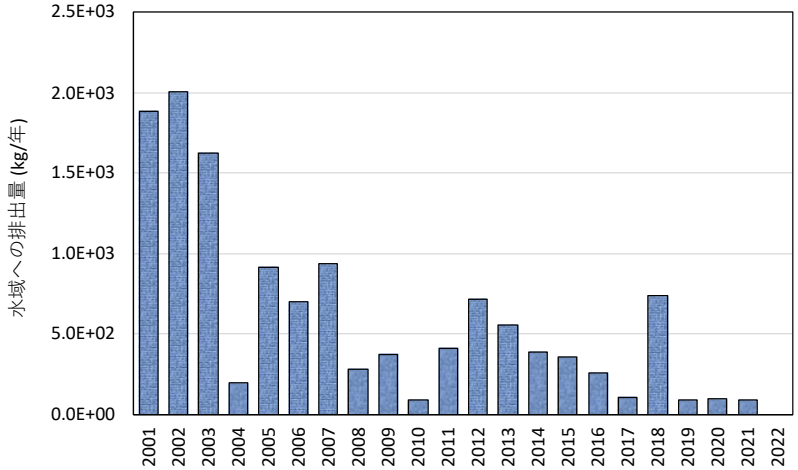

二硫化炭素

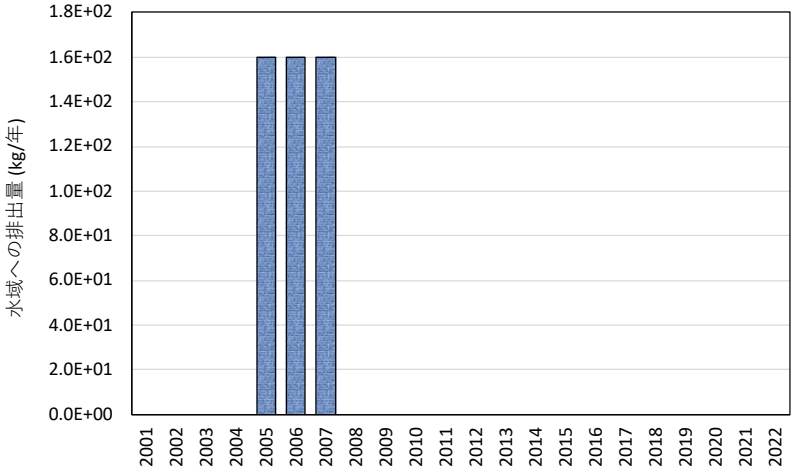

各年度の排出量は、環境省PRTRインフォメーション広場公開の“都道府県別の届出排出量・移動量” を使用しました。水域ヒト毒性重み付け排出量の大きい対象物質を単独で示し、それ以外はその他に集約して図示しました。

著作権：エコケミストリー研究会/（有）環境資源システム総合研究所

水域への排出量推移 (kg / 年) (8/8)

28.兵庫県

砒素及びその無機化合物

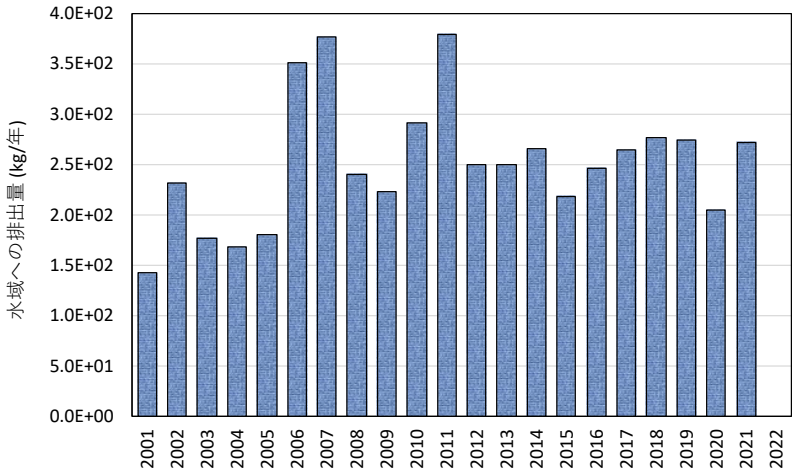

その他

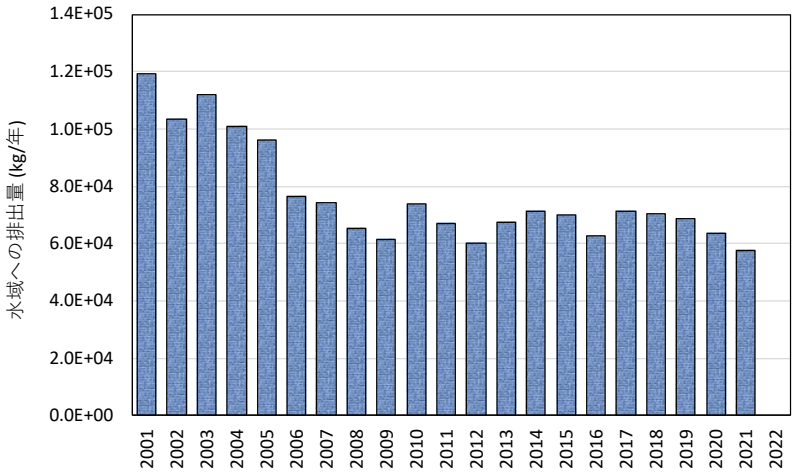

各年度の排出量は、環境省PRTRインフォメーション広場公開の“都道府県別の届出排出量・移動量” を使用しました。水域ヒト毒性重み付け排出量の大きい対象物質を単独で示し、それ以外はその他に集約して図示しました。

著作権：エコケミストリー研究会/（有）環境資源システム総合研究所