# 水域への排出量推移 (kg / 年) (1/6)

## 10.群馬県

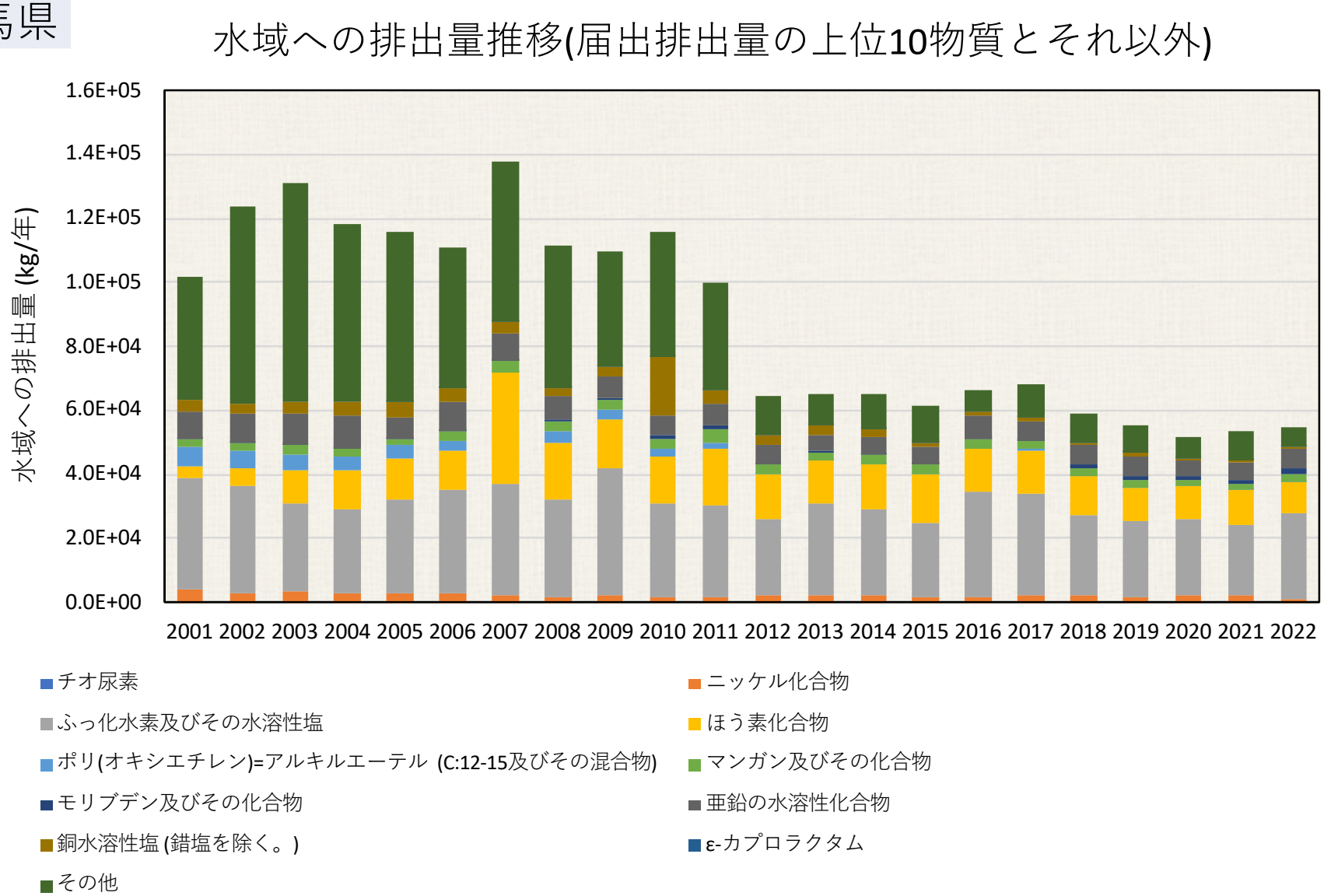


各年度の排出量は、環境省PRTRインフォメーション広場公開の“都道府県別の届出排出量・移動量” を使用しました。水域への排出量の大きい対象物質を単独で示し、それ以外はその他に集約して図示しました。

著作権：エコケミストリー研究会/（有）環境資源システム総合研究所

# 水域への排出量推移 (kg / 年) (2/6)

## 10.群馬県

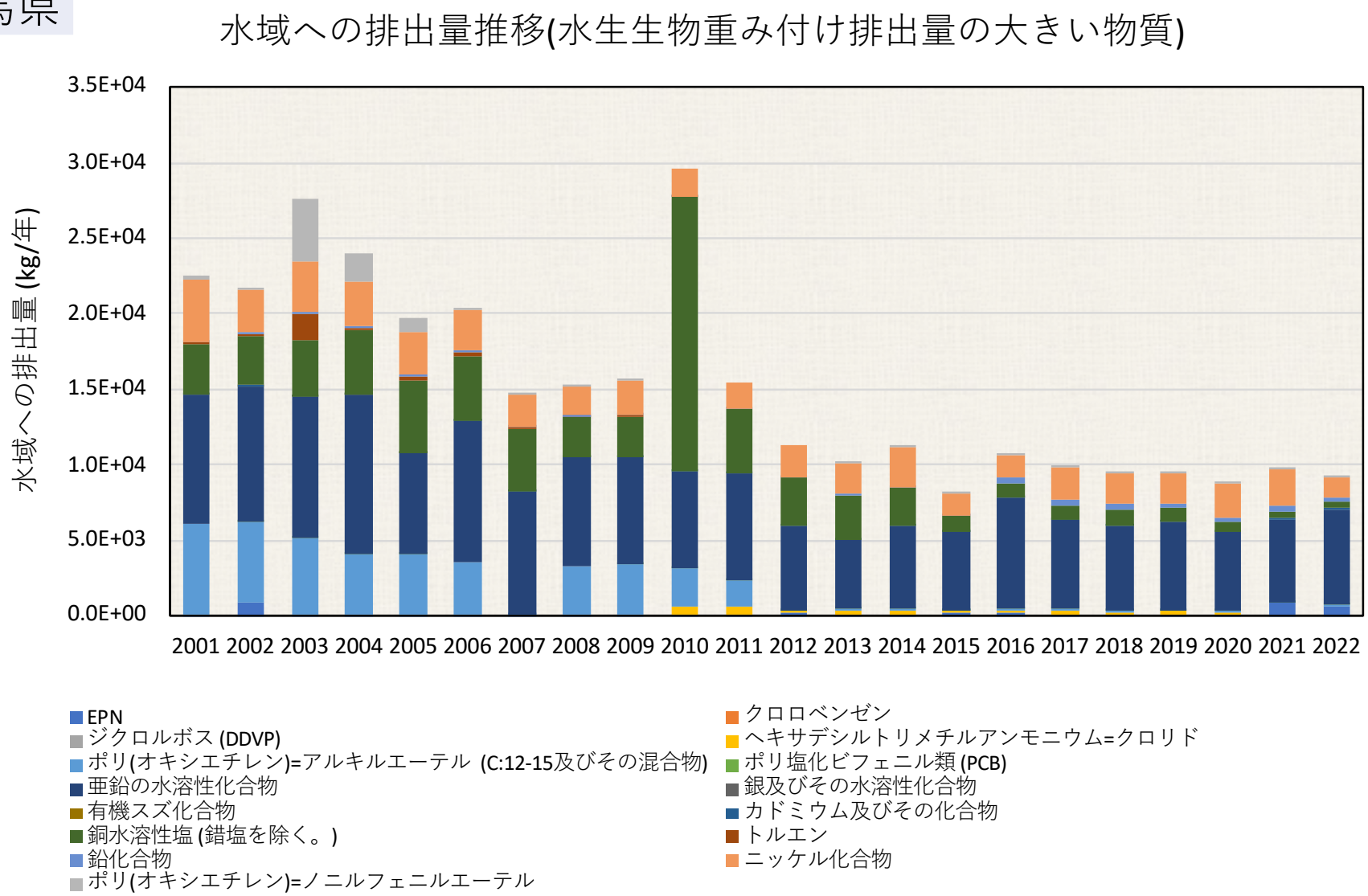


各年度の排出量は、環境省PRTRインフォメーション広場公開の“都道府県別の届出排出量・移動量” を使用しました。水生生物毒性重み付け排出量の大きい対象物質を単独で示し、それ以外はその他に集約して図示しました。

著作権：エコケミストリー研究会/（有）環境資源システム総合研究所

# 水域への排出量推移 (kg / 年) (3/6)

## 10.群馬県

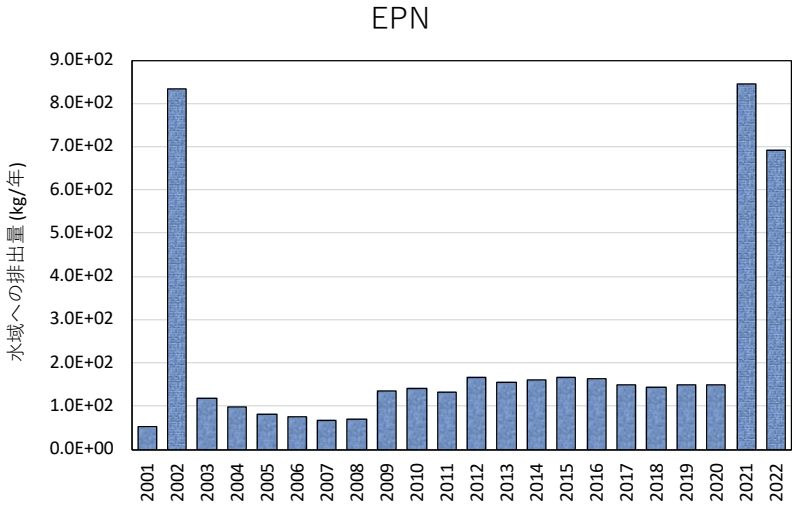


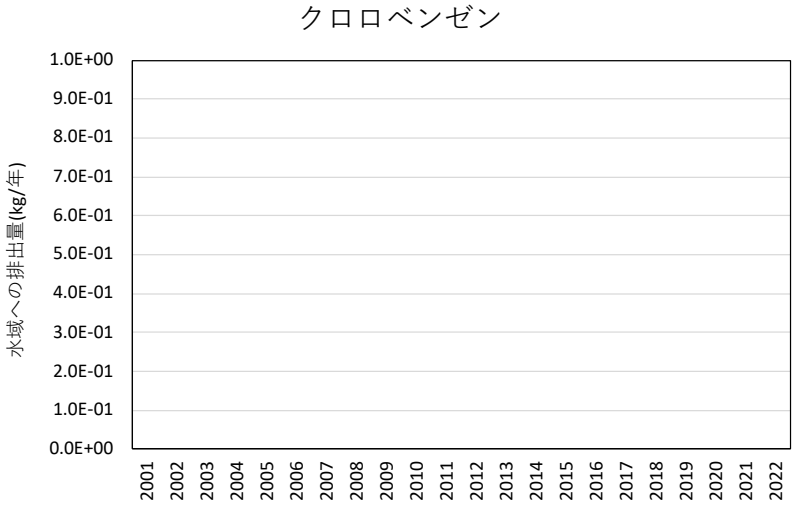


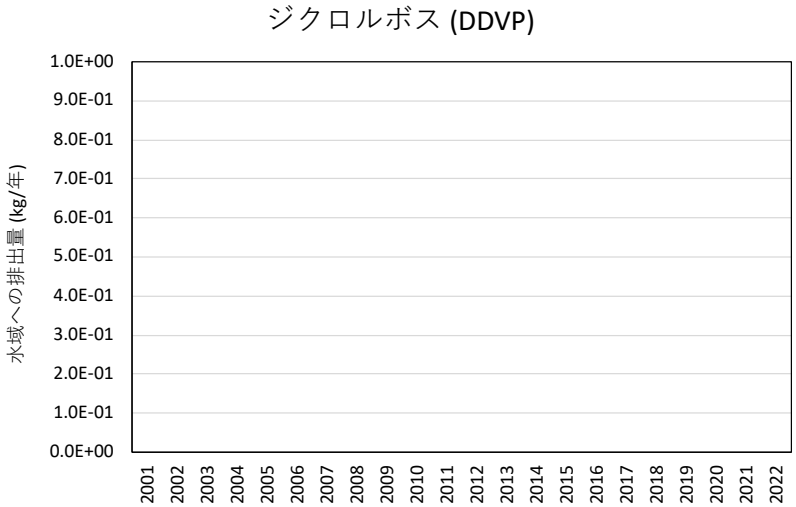


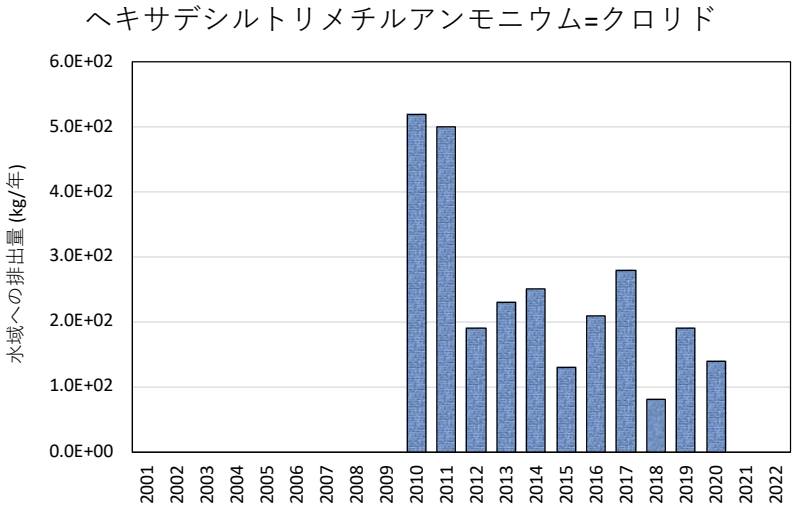


各年度の排出量は、環境省PRTRインフォメーション広場公開の“都道府県別の届出排出量・移動量” を使用しました。水生生物毒性重み付け排出量の大きい対象物質を単独で示し、それ以外はその他に集約して図示しました。

著作権：エコケミストリー研究会/（有）環境資源システム総合研究所

# 水域への排出量推移 (kg / 年) (4/6)

## 10.群馬県

ポリ(オキシエチレン)=アルキルエーテル (C:12-15 及びその混合物)

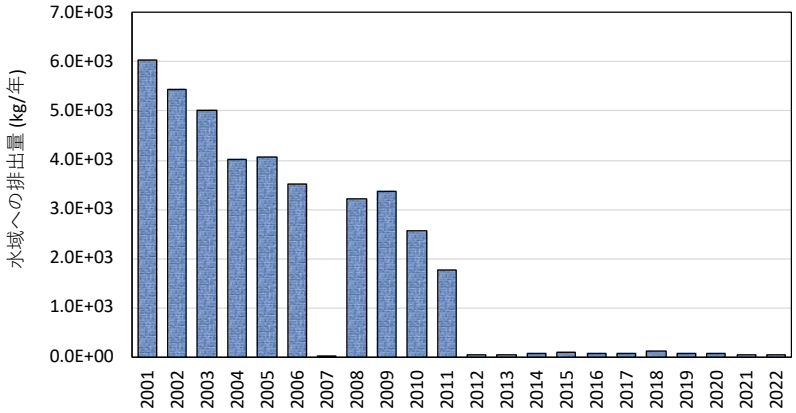


ポリ塩化ビフェニル類 (PCB)

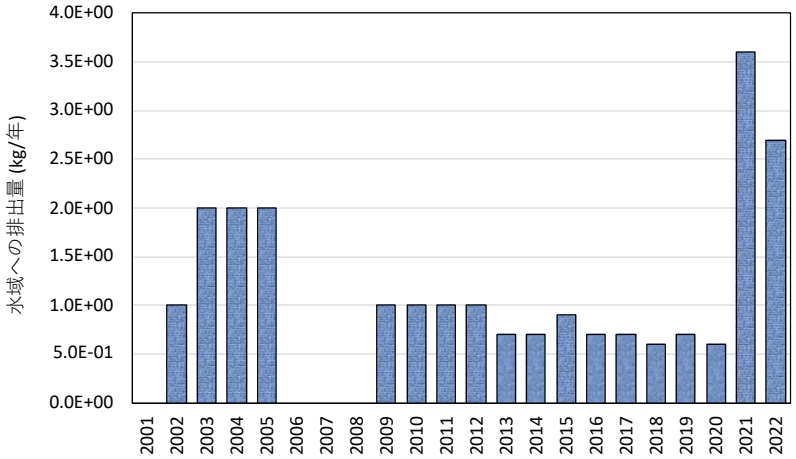


亜鉛の水溶性化合物

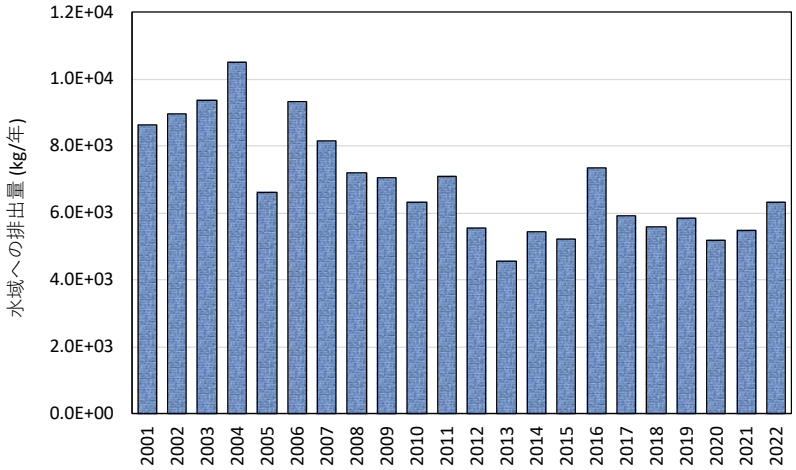


銀及びその水溶性化合物

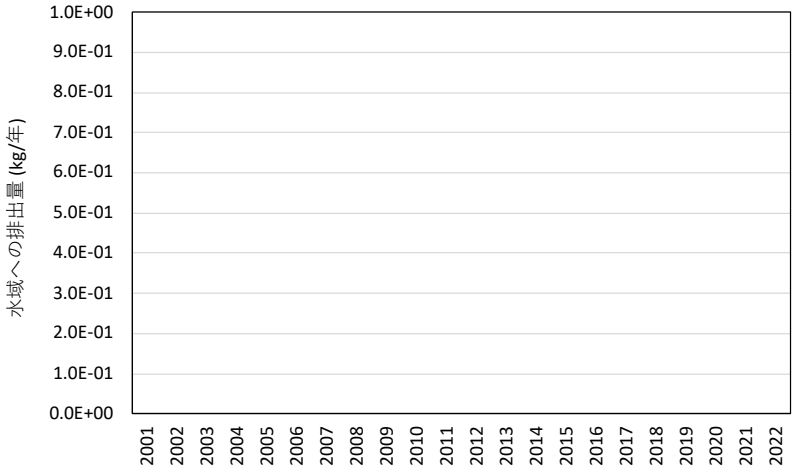


各年度の排出量は、環境省PRTRインフォメーション広場公開の“都道府県別の届出排出量・移動量” を使用しました。水生生物毒性重み付け排出量の大きい対象物質を単独で示し、それ以外はその他に集約して図示しました。

著作権：エコケミストリー研究会/（有）環境資源システム総合研究所

# 水域への排出量推移 (kg / 年) (5/6)

## 10.群馬県

有機スズ化合物

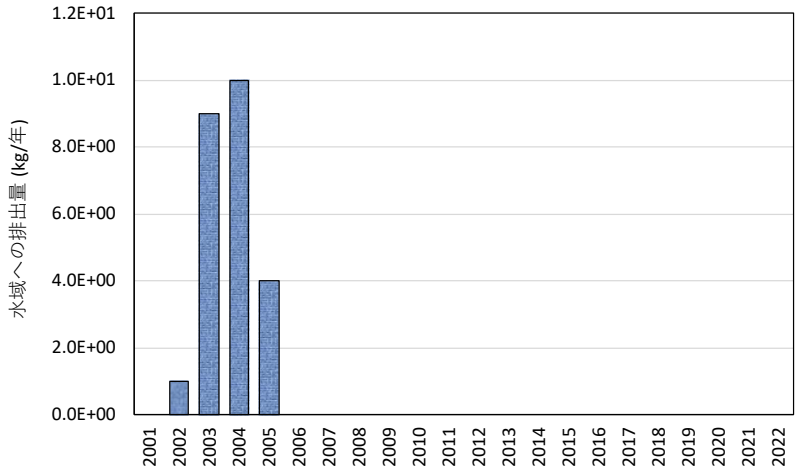


カドミウム及びその化合物

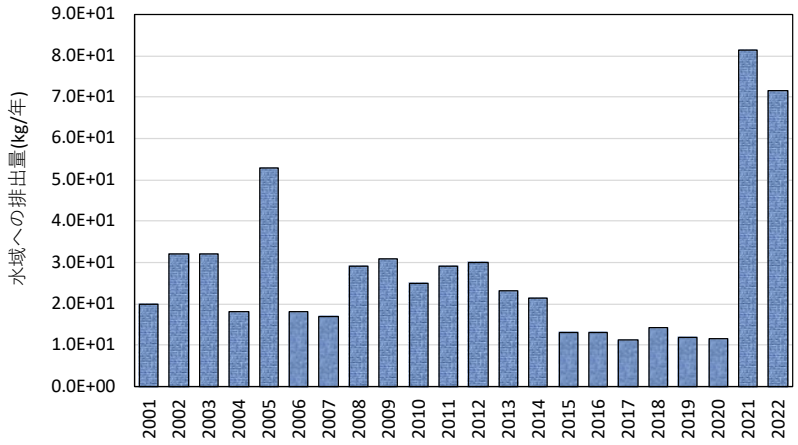


銅水溶性塩 (錯塩を除く。)

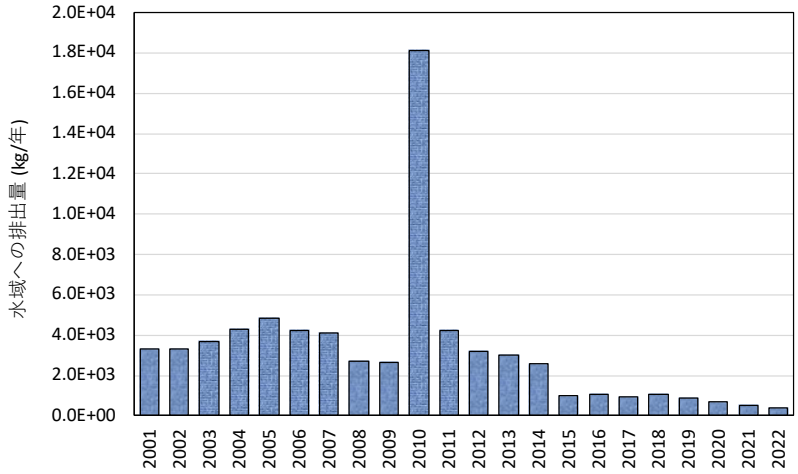


トルエン

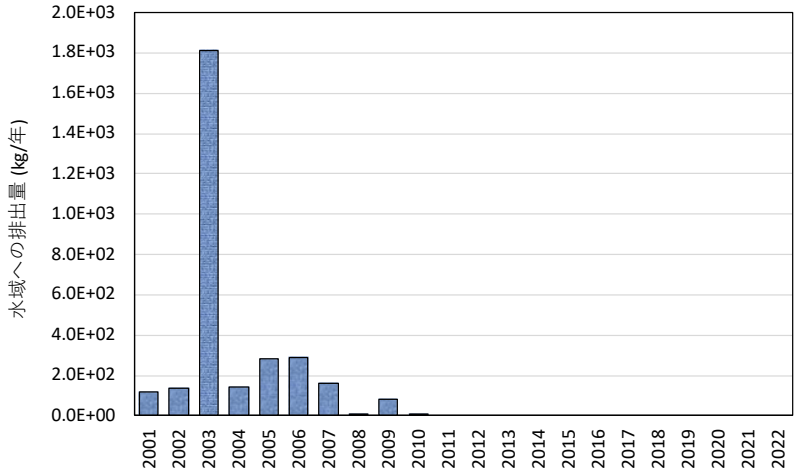


各年度の排出量は、環境省PRTRインフォメーション広場公開の“都道府県別の届出排出量・移動量” を使用しました。水生生物毒性重み付け排出量の大きい対象物質を単独で示し、それ以外はその他に集約して図示しました。

著作権：エコケミストリー研究会/（有）環境資源システム総合研究所

# 水域への排出量推移 (kg / 年) (6/6)

## 10.群馬県

鉛化合物

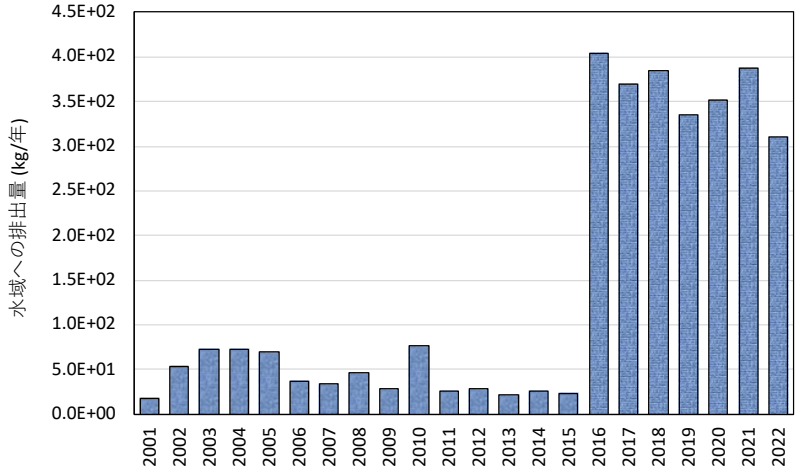


ニッケル化合物

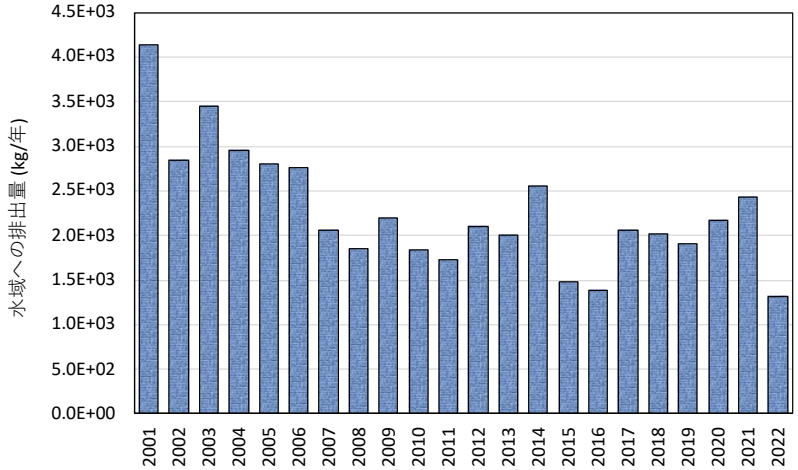


ポリ(オキシエチレン)=ノニルフェニルエーテル

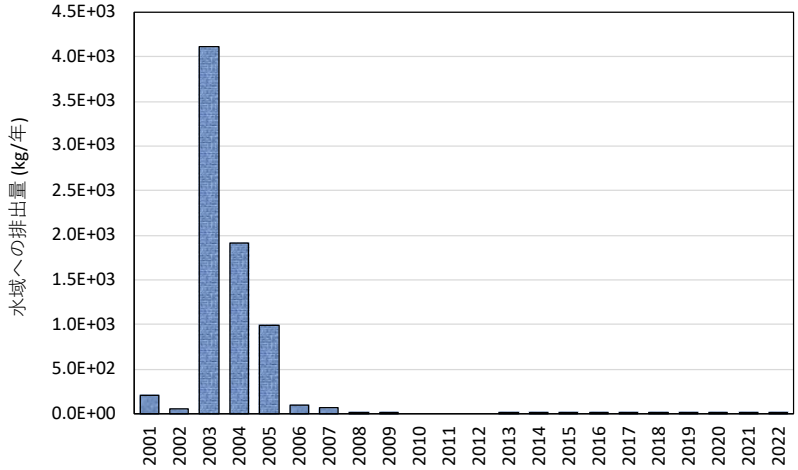


その他

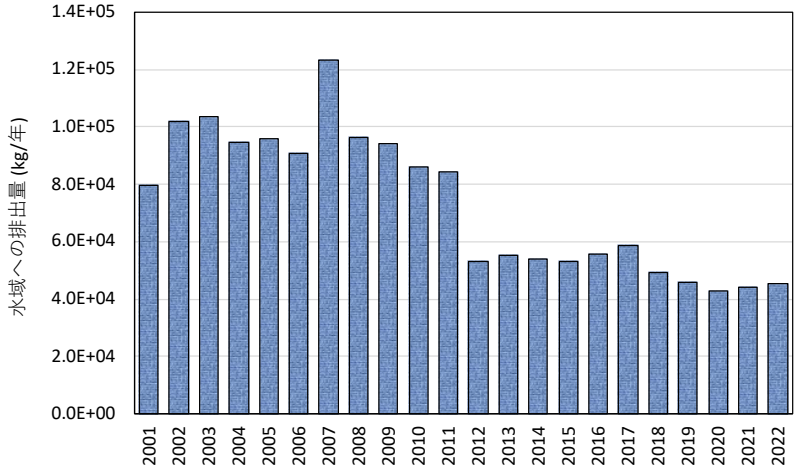


各年度の排出量は、環境省PRTRインフォメーション広場公開の“都道府県別の届出排出量・移動量” を使用しました。水生生物毒性重み付け排出量の大きい対象物質を単独で示し、それ以外はその他に集約して図示しました。

著作権：エコケミストリー研究会/（有）環境資源システム総合研究所